



# LAGEPLAN

Darstellung der Abstandsflächen gem. § 4 (4) LBOVVO

Landkreis: Konstanz

Gemarkung: Blumenfeld

Maßstab 1: 500

Bauvorhaben: Zeller

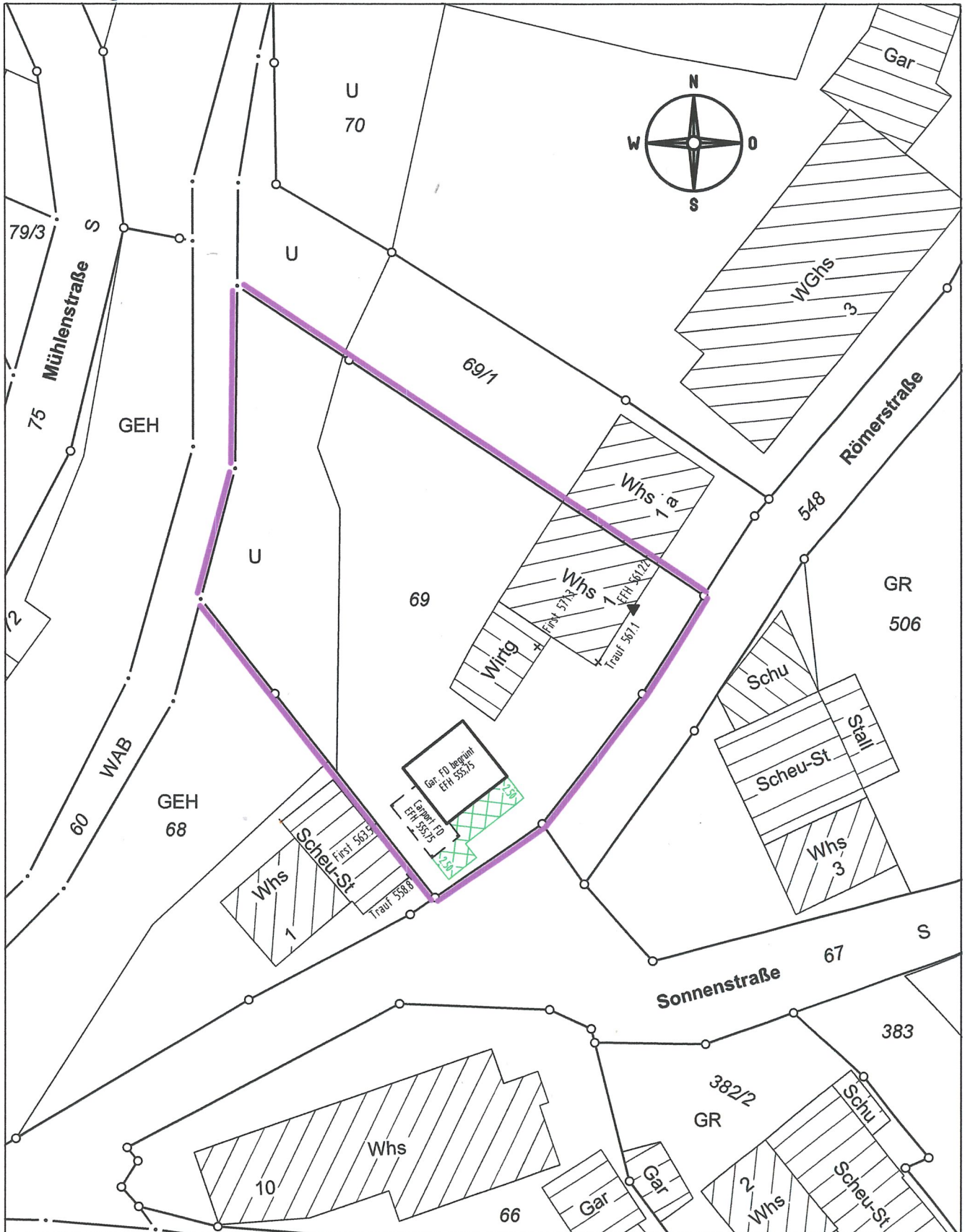

Darstellung entspricht dem Liegenschaftskataster, Abweichungen gegenüber dem Grundbuch möglich.

Vermessungsbüro Dipl.-Ing. (FH) Frank Braun  
Gänsäcker 48, 78532 Tuttlingen, Tel. 07462/20430-0 Fax -19

Keine Gewähr für unterirdische Leitungen.

Gefertigt: Tuttlingen, den 16.04.2021



# SCHNITT A-A

# BAUGESUCH

## BEST. WOHNHAUS

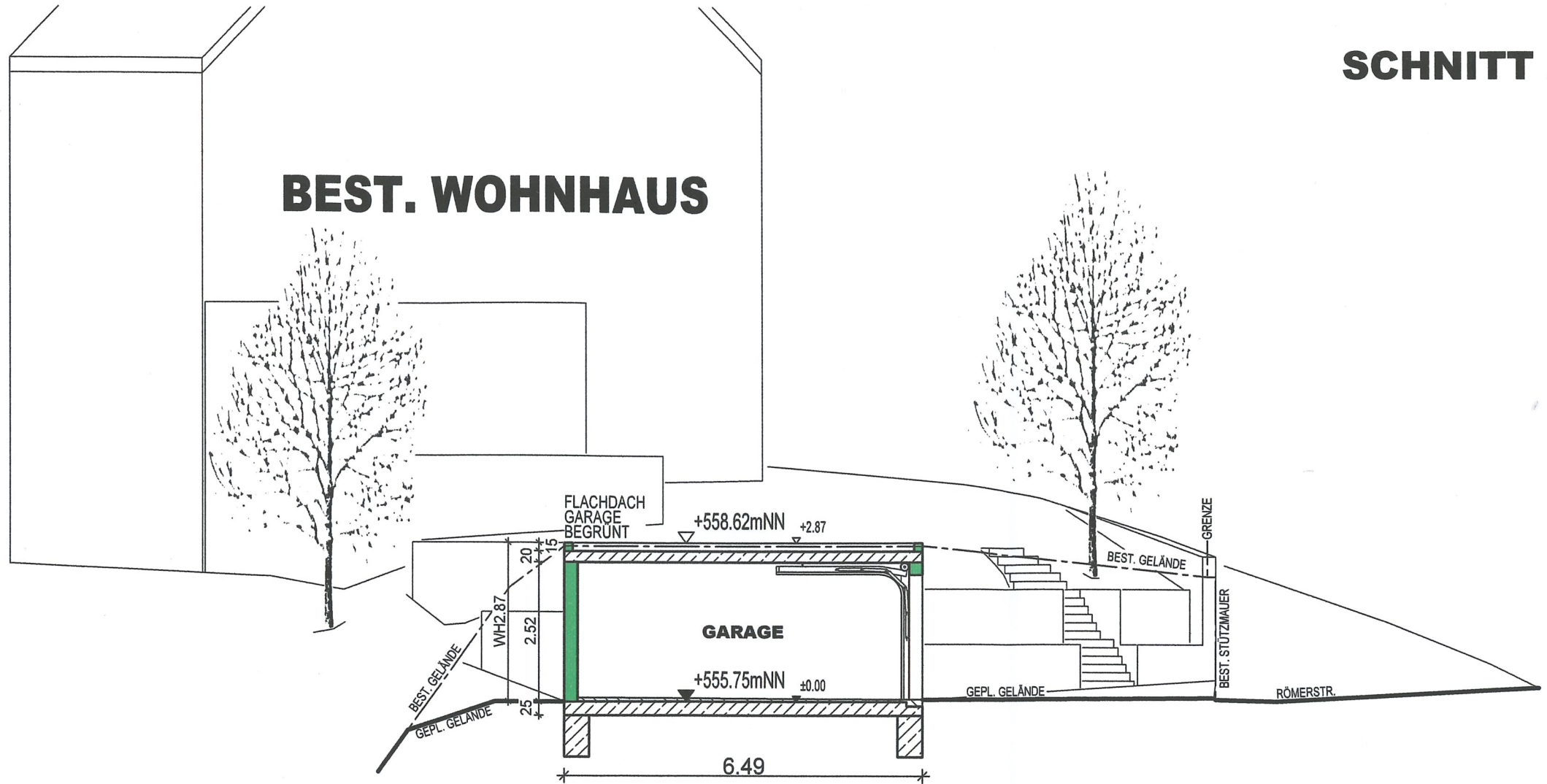

## BAUVORHABEN

NEUBAU EINER GARAGE  
MIT CARPORT

## BAUORT

RÖMERSTR. 1  
78250 TENGEN-BLUMENFELD

FLURST. NR.:69

## BAUHERR

CHRISTIAN ZELLER  
RÖMERSTR. 1  
78250 TENGEN-BLUMENFELD

# SÜD ANSICHT

# BEST. WOHNHAUS

# BEST. SCHEU. NACHBAR

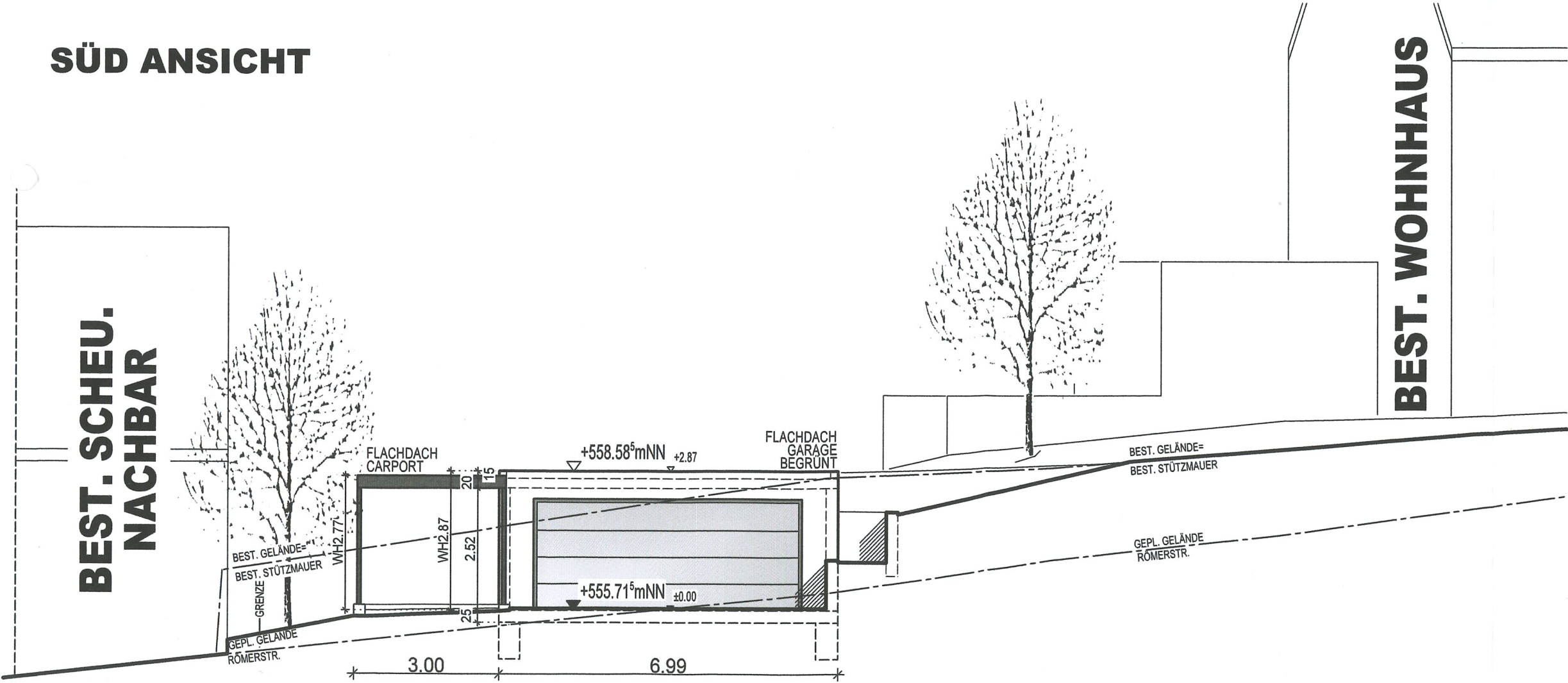

*Rainer Wezstein*

## ARCHITEKT

RAINER WEZSTEIN  
DIPL.ING. (FH)  
HOHENHEWENSTR. 6  
78250 TENGEN

GEZEICHNET: APRIL 2021, P. CZAJA

# SCHNITT A-A SÜD ANSICHT

# M 1 : 100

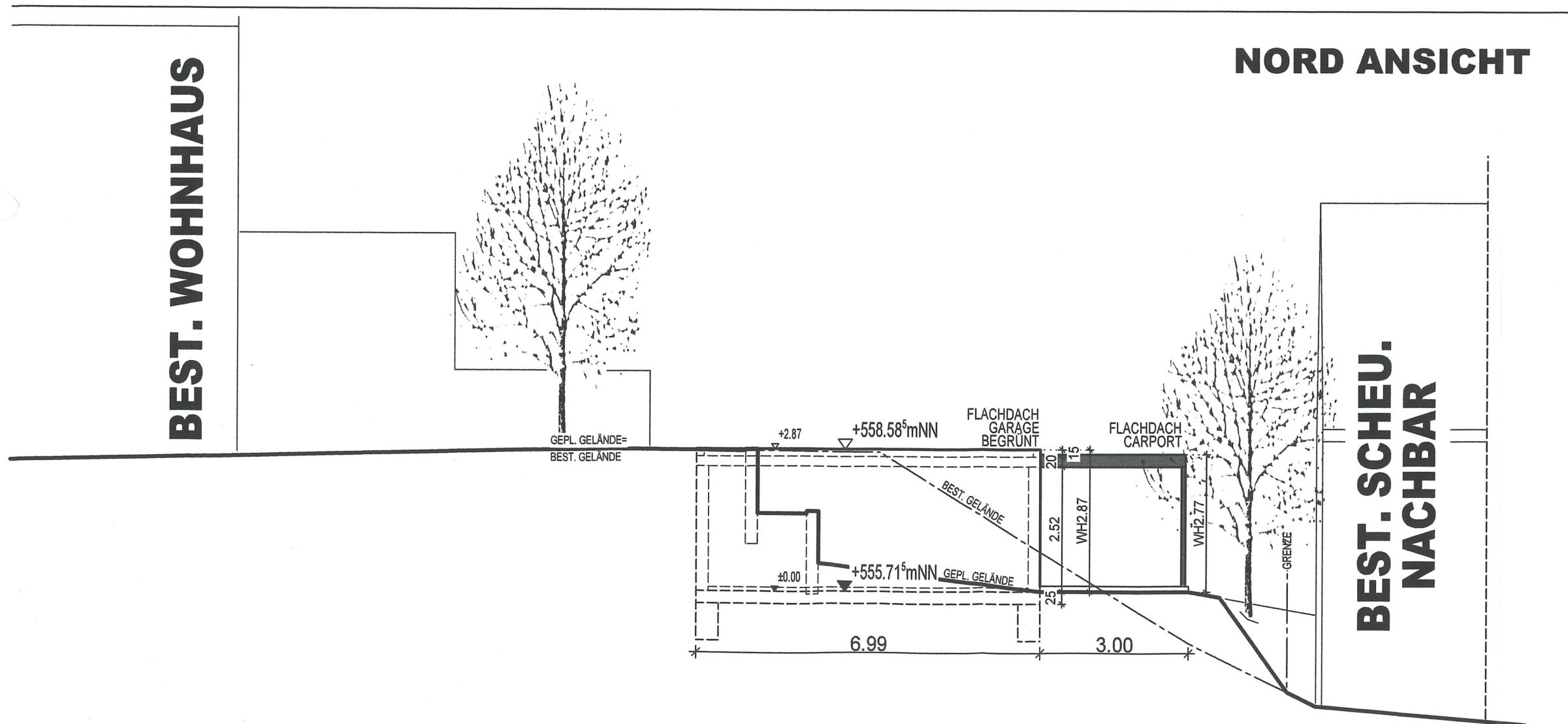
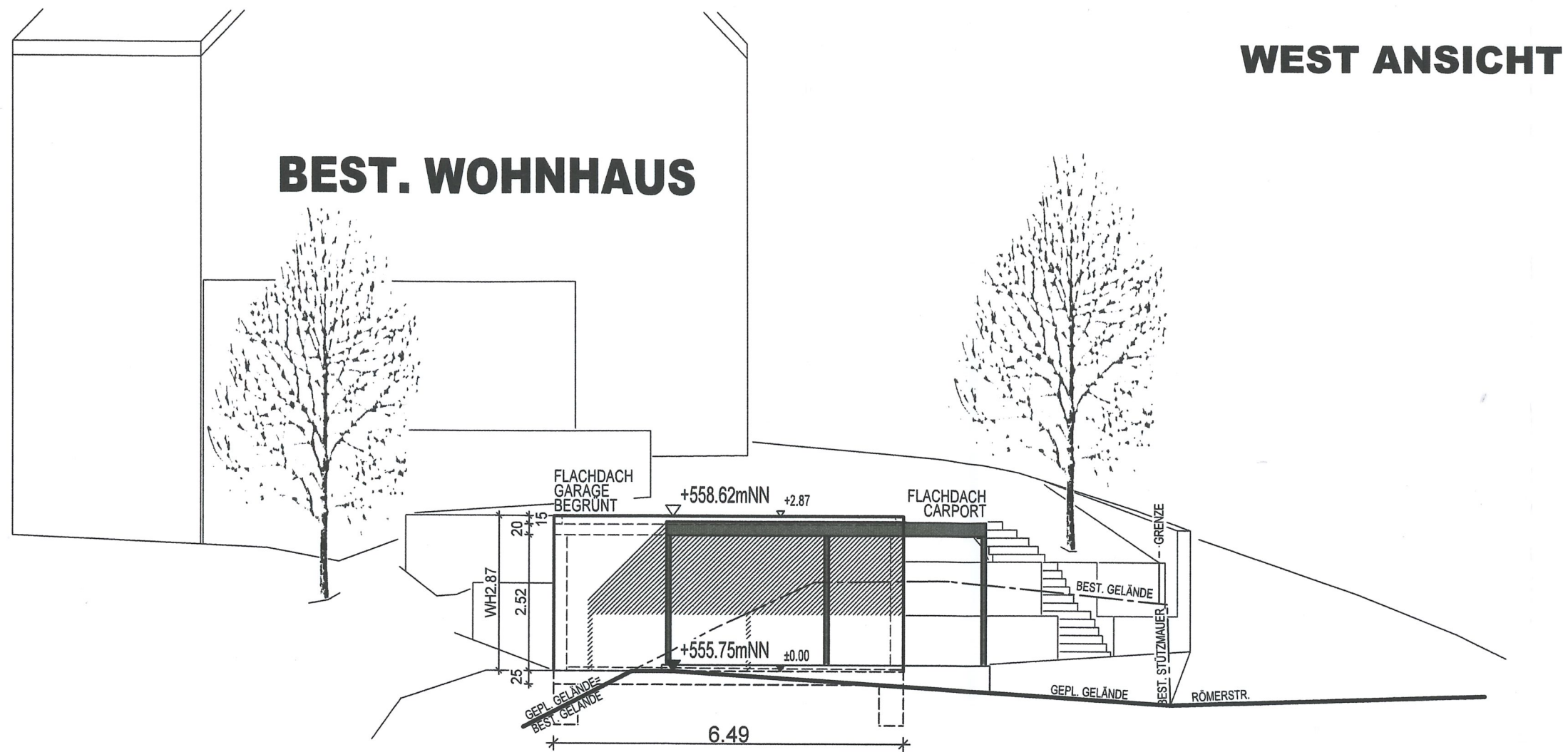

## BAUGESUCH

### BAUVORHABEN

NEUBAU EINER GARAGE  
MIT CARPORT

### BAUORT

RÖMERSTR. 1  
78250 TENGEN-BLUMENFELD

FLURST. NR.:69

### BAUHERR

CHRISTIAN ZELLER  
RÖMERSTR. 1  
78250 TENGEN-BLUMENFELD

*Christian Zeller*

### ARCHITEKT

RAINER WEZSTEIN  
DIPL.ING. (FH)  
HOHENHEWENSTR. 6  
78250 TENGEN

GEZEICHNET: APRIL 2021, P. CZAJA

### ANSICHTEN

**M 1 : 100**

