

# BAUANTRAG

ERWEITERUNG DES BESTEHENDEN  
WOHNHAUSES DURCH EINEN ANBAU

FLST. NR. 1616  
HALDENSTRASSE 3

78250 TENGEN - WIECHS a. R.

ANSICHTEN SÜD-WESTEN  
NORD - WESTEN

BAUHERRSCHAFT :

OLIVER SCHULTHEISS

HALDENSTRASSE 3  
78250 TENGEN - WIECHS a. R.

07.05.2021

MST 1 : 100

ENTWURF + PLANUNG :

ARCHITEKTURBÜRO SCHOCH  
DORFSTRASSE 5 www.abs-plan.de TEL. 07734/97-118  
78244 GOTTMADINGEN e-mail: info@abs-plan.de FAX. 07734/97-119

- BESTAND
- ABBRUCH
- NEU

21KCS-200 ENTWURF 05-05-2021SW.cad

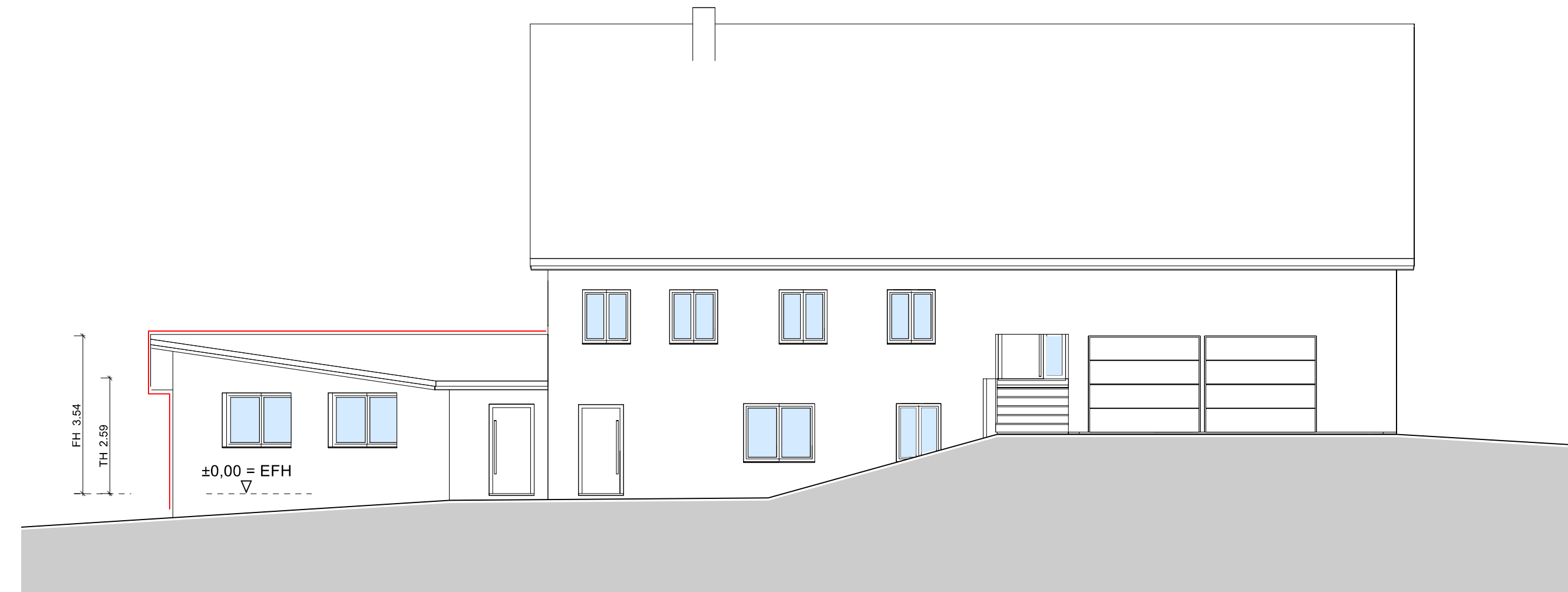

SÜDWEST - ANSICHT

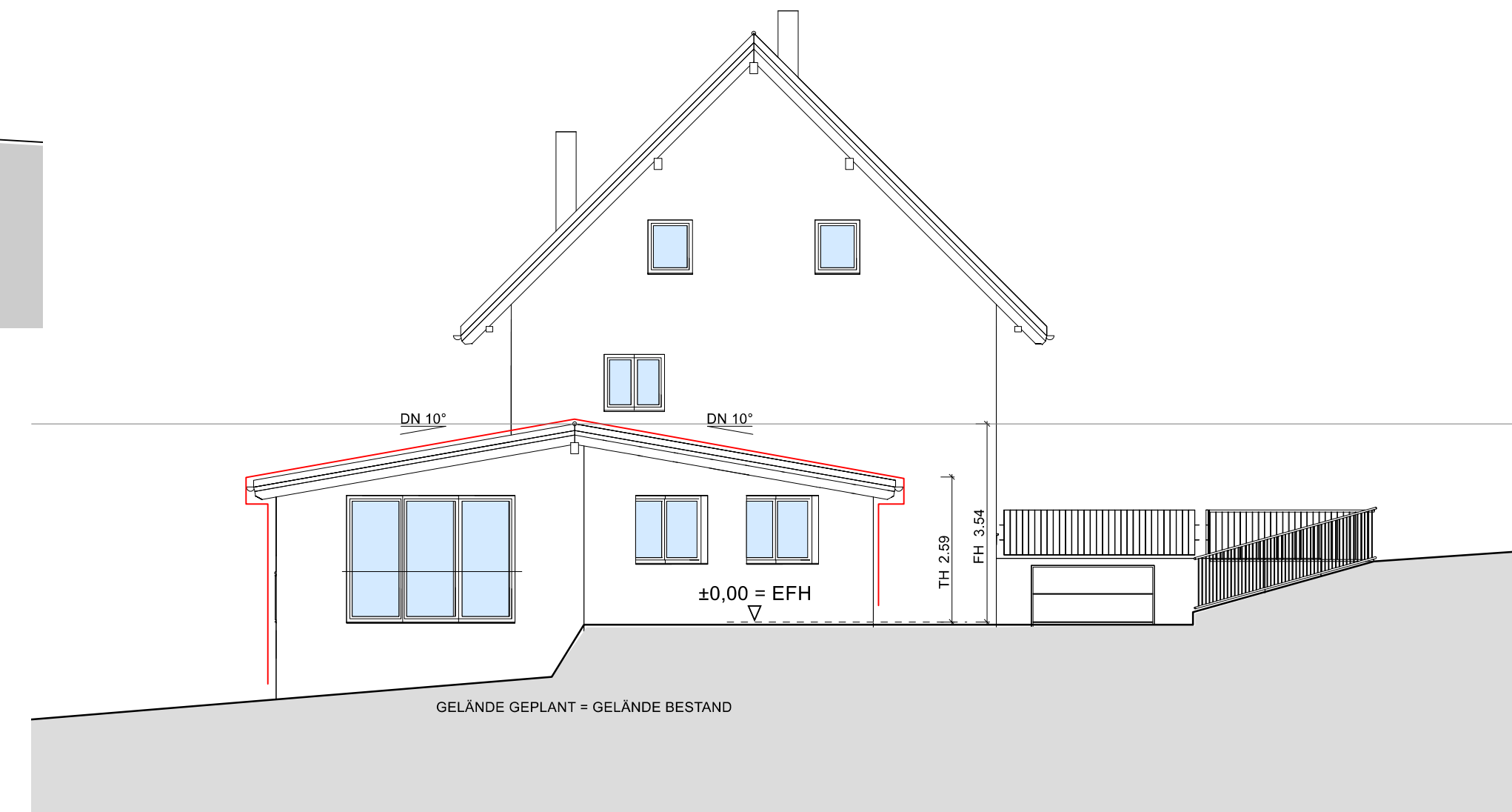

NORDWEST - ANSICHT