

Gemeinde :Tengen
Gemarkung :Beuren
Landkreis :Konstanz

Lageplan - zeichnerischer Teil zum Bauantrag

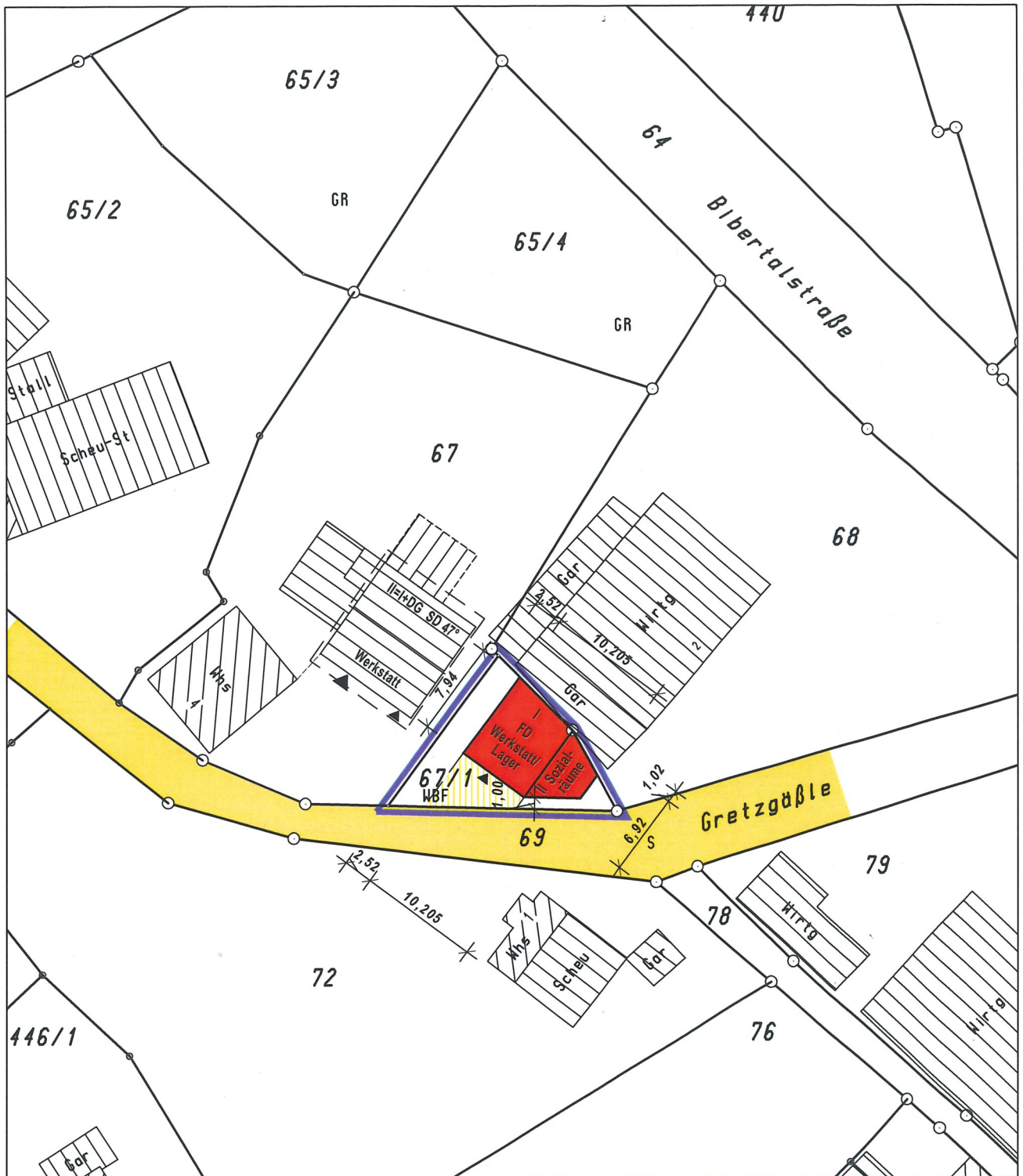

BV Strnad



Der Auszug stimmt mit dem Liegenschaftskataster überein. (§4 Abs. 2 LBOVVO)
Zeichnerischer Teil nach
§4 Abs. 2 LBOVVO bearbeitet.



Maßstab 1 : 500

Stockach, den 31.03.2021

VERMESSUNGSBÜRO R. KREUZ
Dipl. Ing. (FH) - BERATENDER ING. BDB

Heideweg 3 78393 Stockach Tel.: 07771/9316-0 Fax.: 9316-21

i.V.
Dipl. Ing. (FH) Günter Schüttng
Vermessungsingenieur

Keine Haftung für sonst.
unterirdische Leitungen.

Gemeinde : Tengen
Gemarkung : Beuren
Landkreis : Konstanz
Bauherr : Strnad

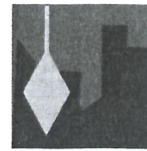

Vermessungsbüro
Rudolf Kreuz
Heideweg 3
78333 Stockach

Beurteilung und Darstellung der Abstandsflächen

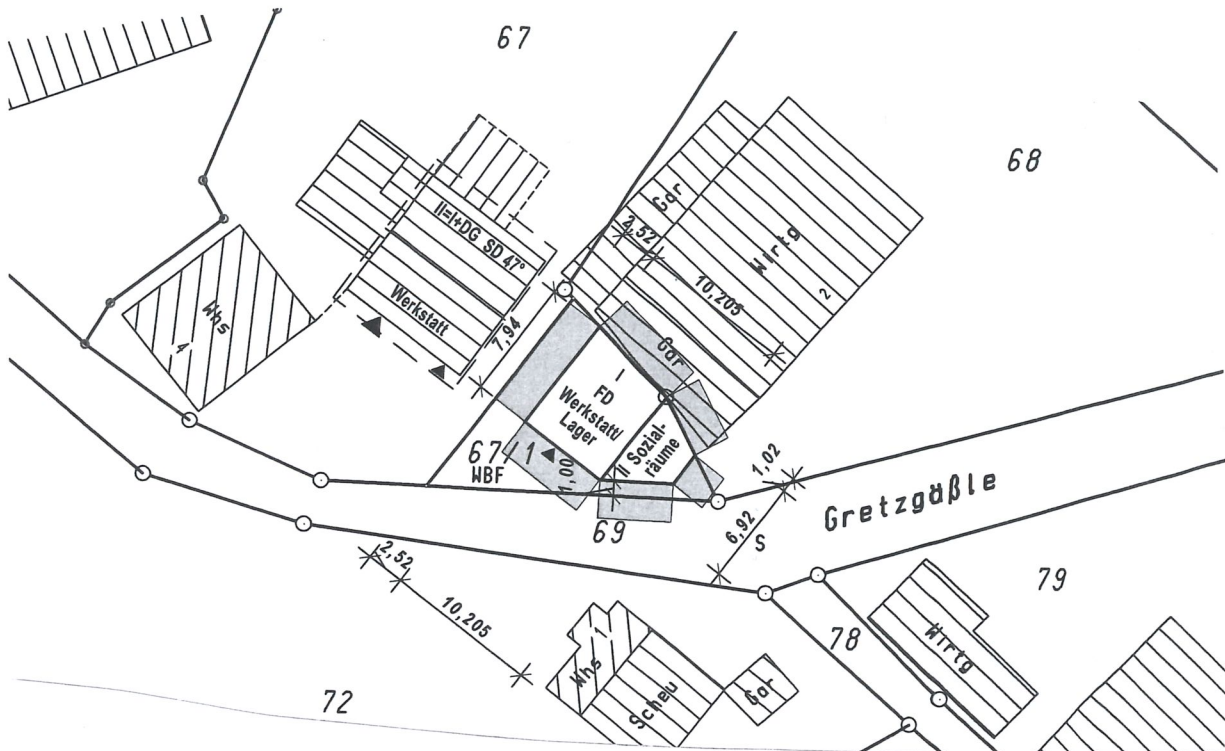

Neubau einer Werkstatt (Prüfstelle Gutachter) mit Lager und Sozialräumen:

Abstandsfläche erforderlich: $6,30 \text{ m} \times 0,4 = 2,52 \text{ m}$

Nordwest: 2,52 m vorhanden

Südwest : deutlich ausreichend Abstand bis Mitte öffentl. Straße vorhanden

Südost : deutlich ausreichend Abstand bis Mitte öffentl. Straße vorhanden

Nordost : Grenzbebauung

⇒ eine Abweichung aufgrund gemeinsamer Grenzbebauung mit dem Nachbarn wird beantragt

Gefertigt: Stockach, den 31.03.2021

Ingenieurbüro für Vermessung
Rudolf Kreuz - Dipl.Ing.(FH)
Heideweg 3, 78333 Stockach
Tel.: 07774 9316-0 Fax: 931621

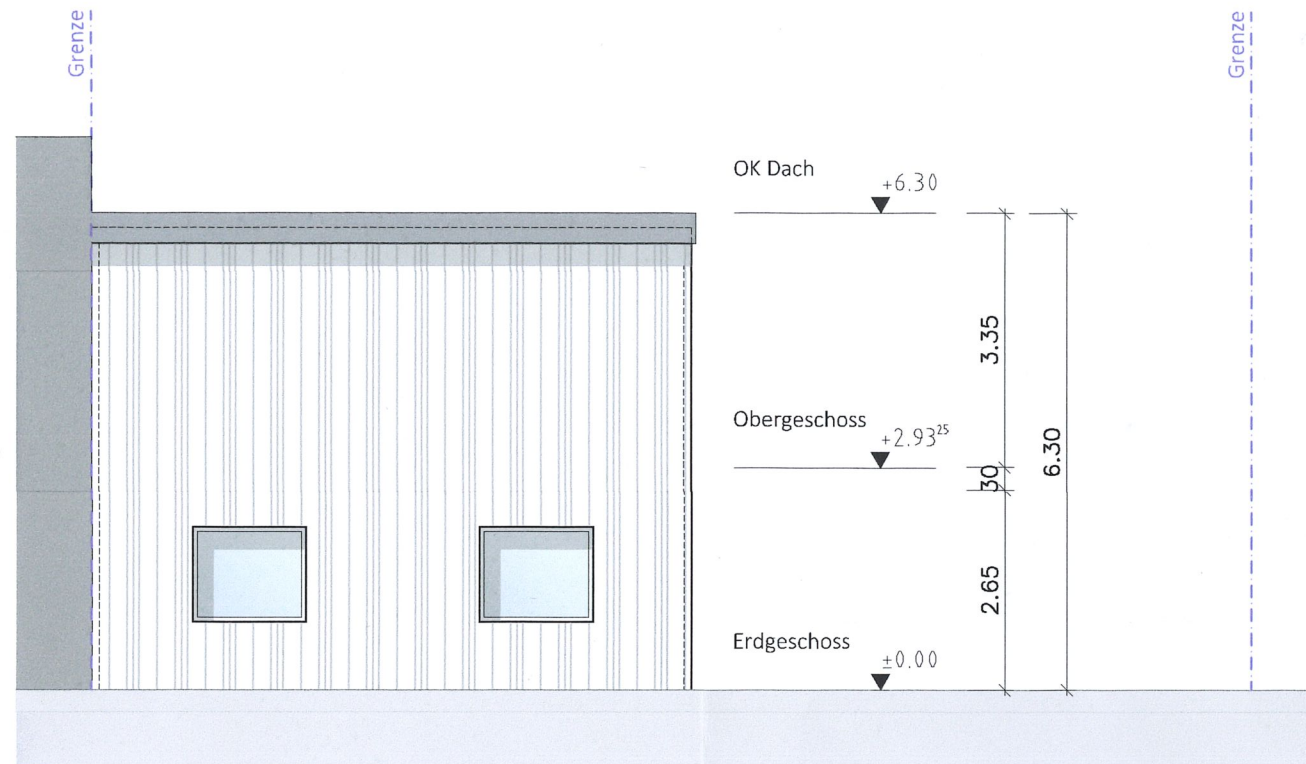

Nord- Westansicht / M 1:100

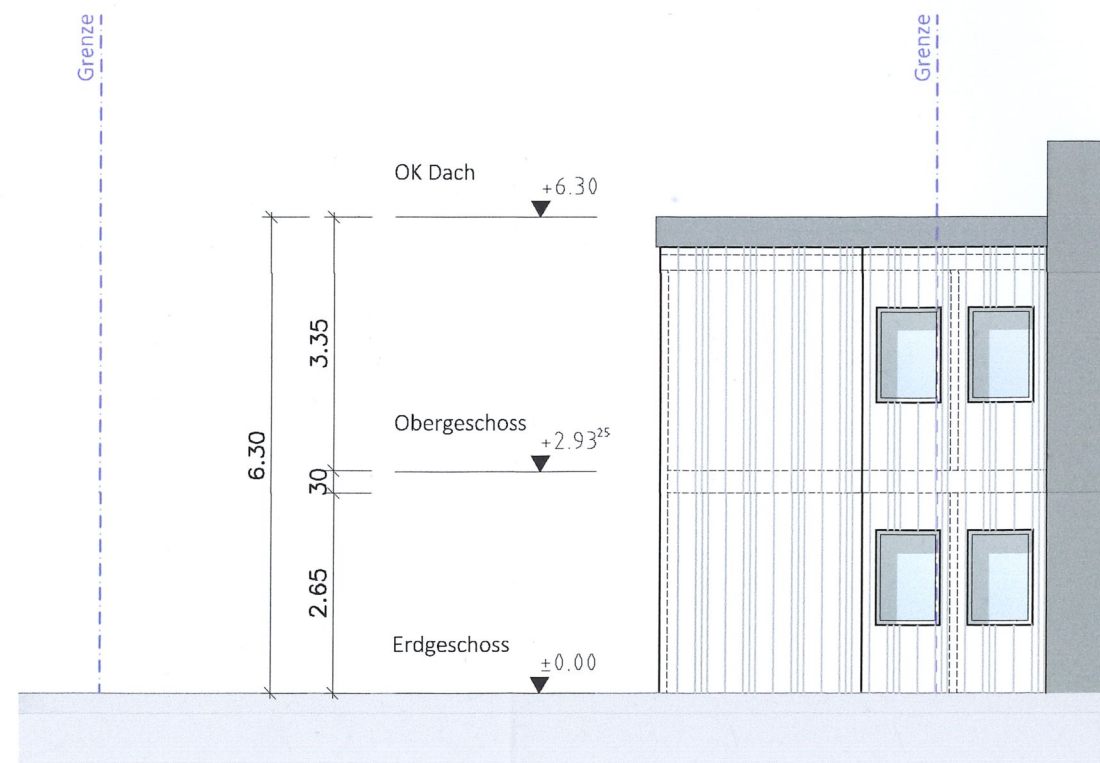

Süd- Ostansicht / M 1:100

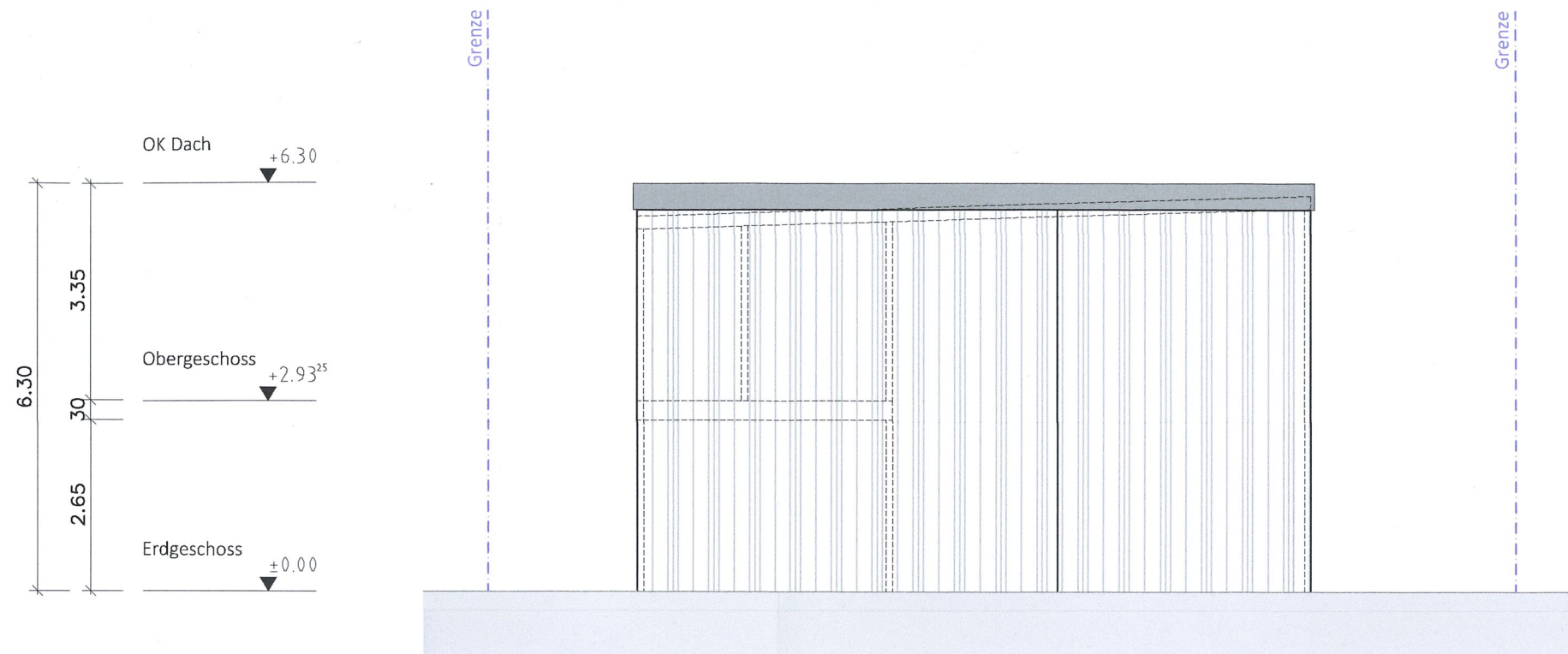

Nord- Ostansicht / M 1:100



Süd- Westansicht / M 1:100

er Bauherr :
 Datum, Unterschrift
 12.04.2021
 Führer: Josef Daniel Strnad
 Ledergasse 5
 78250 Tengen
 Projekt: Neubau einer Prüfstelle
 Greitzgäble - 78250 Tengen
 AD-Name: 119/04BE/02-BA-119-0
 Datum: 12.04.2021
 Bearbeiter:

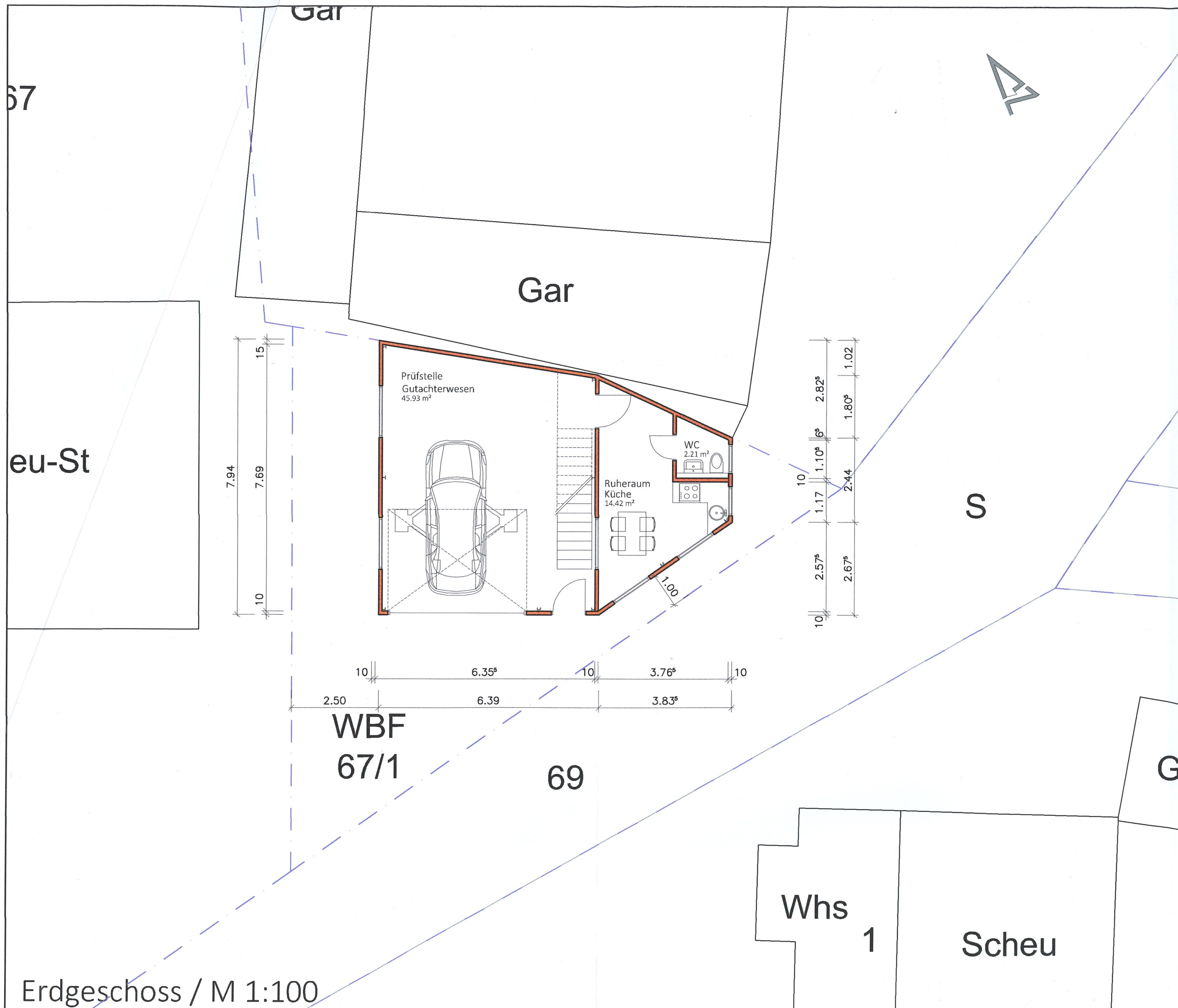

BAI
 Grundriss-Ar
 Mauerwerk
 S

67

Gar

Gar



eu-St

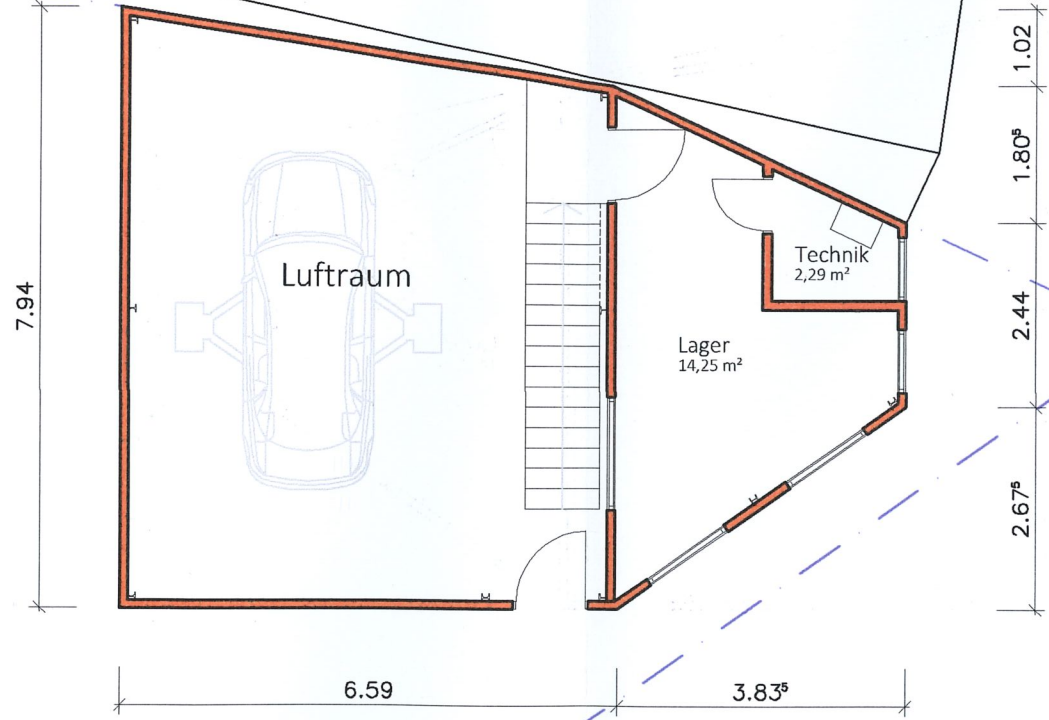

S

WBF
67/1

69

Gar

Whs
1

Scheu

Obergeschoss / M 1:100