

Lageplan

Zeichnerischer Teil zum Bauantrag gem. §4 LBOWO

Maßstab: 1:500

Gemeinde: Tengen

Kreis: Konstanz

Flurstück. Nr. 185

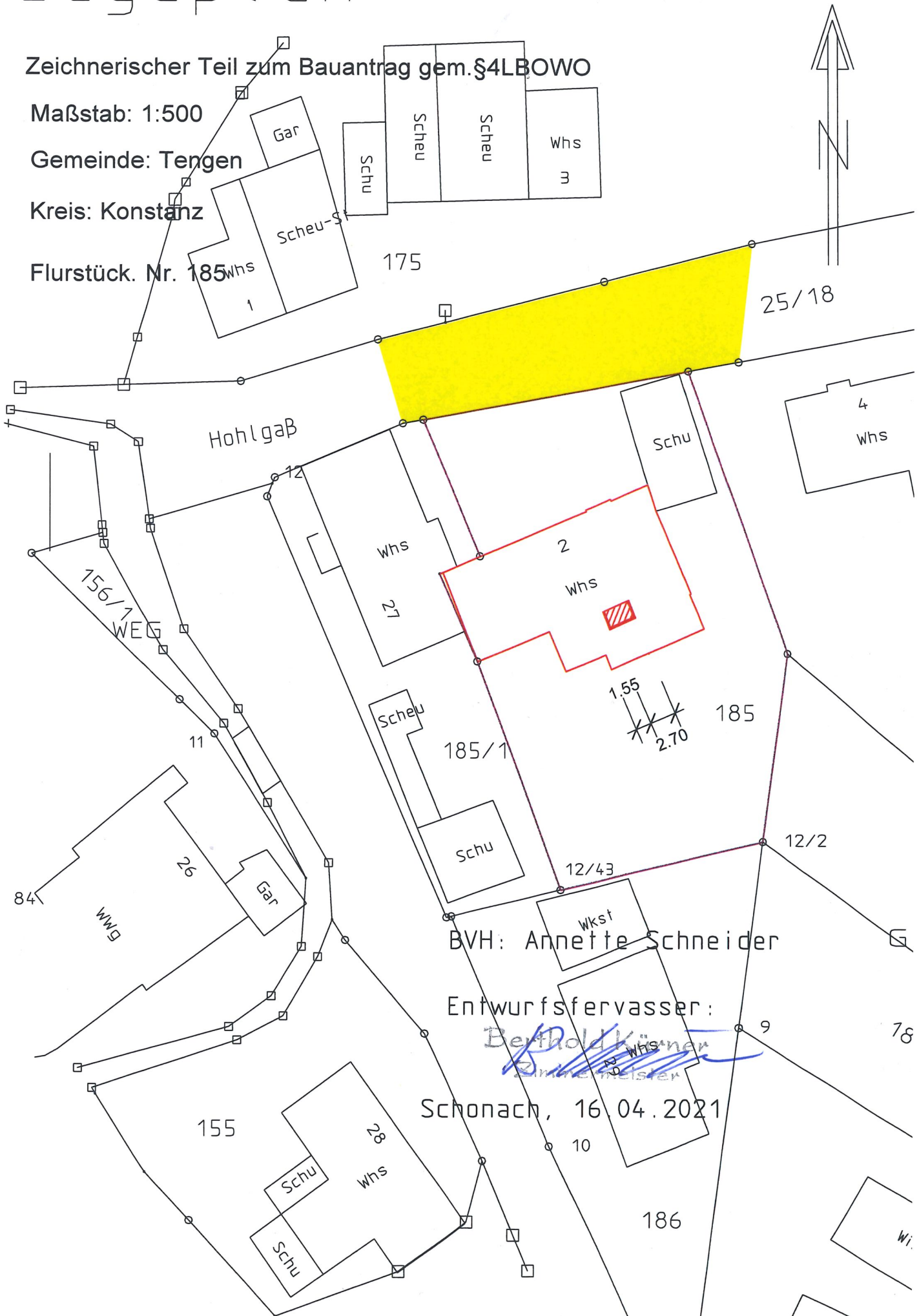

BVH: Annette Schneider

Entwurfserverasser:

Berthold Küster
Architekt

Schonach, 16.04.2021

Dachgeschoss

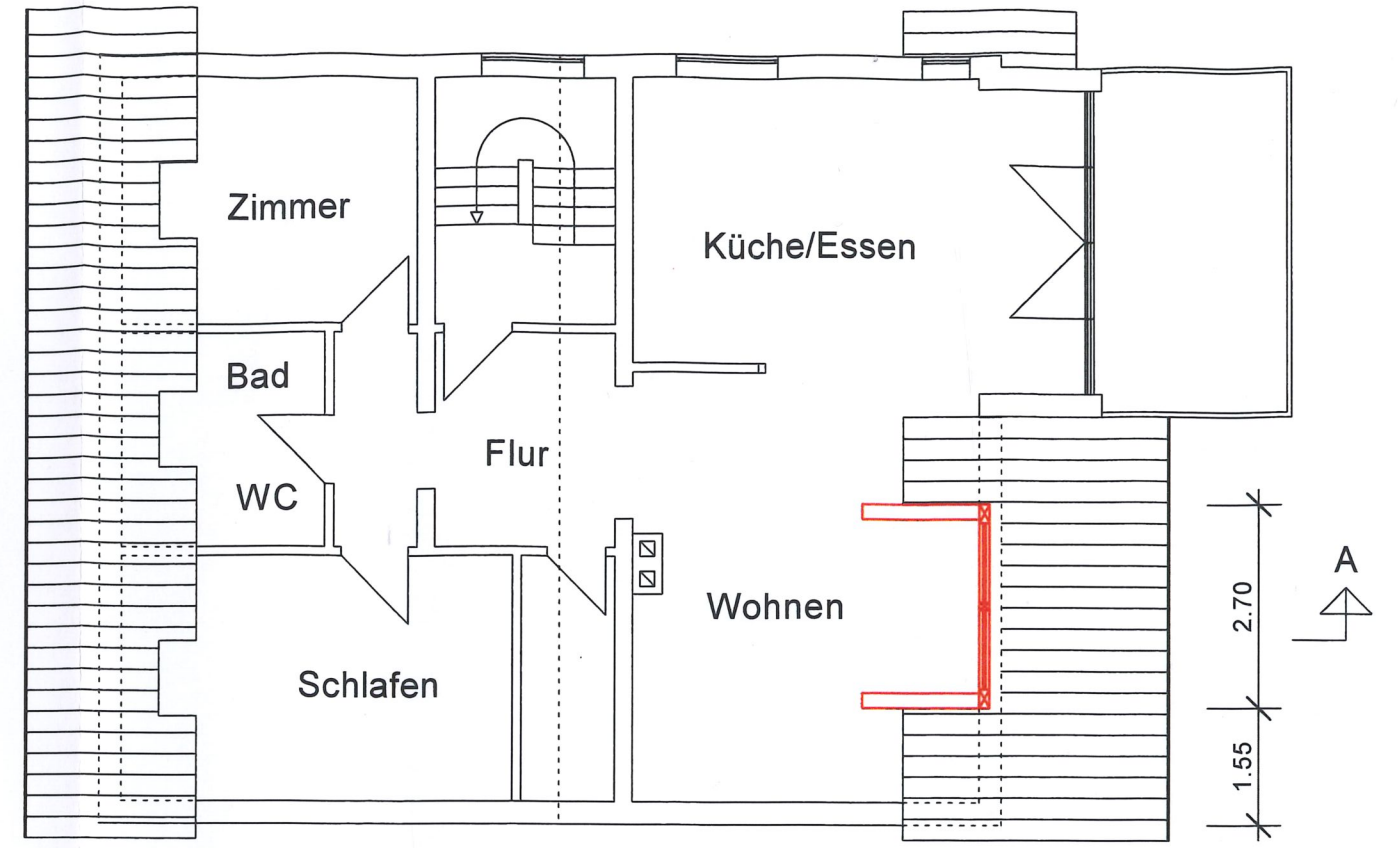

A ↑

Schnitt A-A

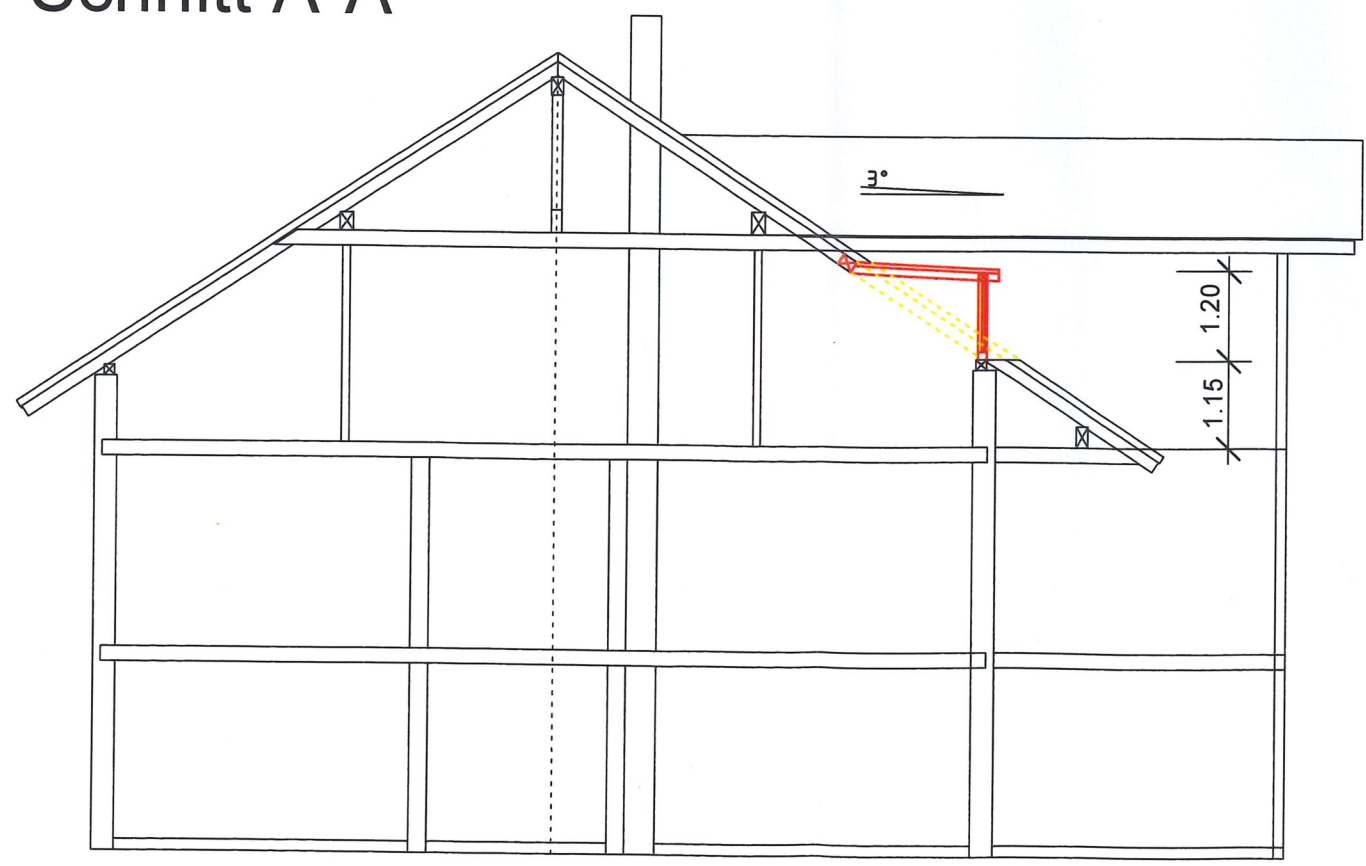

- Bestand
- Abbruch
- Neu

Bauherr: Annette Schneidere Hohlgass 2, 78250 Tengen-Watterdingen	
Bauvorhaben: Einbau einer Fertigmaube, sowie Nutzungsänderung im DG	
Planer: Berthold Kürner, Zimmermeister 78136 Schonach	
Maßstab: 1 : 100	Datum: 16.04.2021
Planinhalt: Grundriss/Schnitt	Plannummer: 1/2
Planverfasser: <i>Berthold Kürner</i>	Bauherr: <i>Annette Schneidere</i>

Südwestansicht

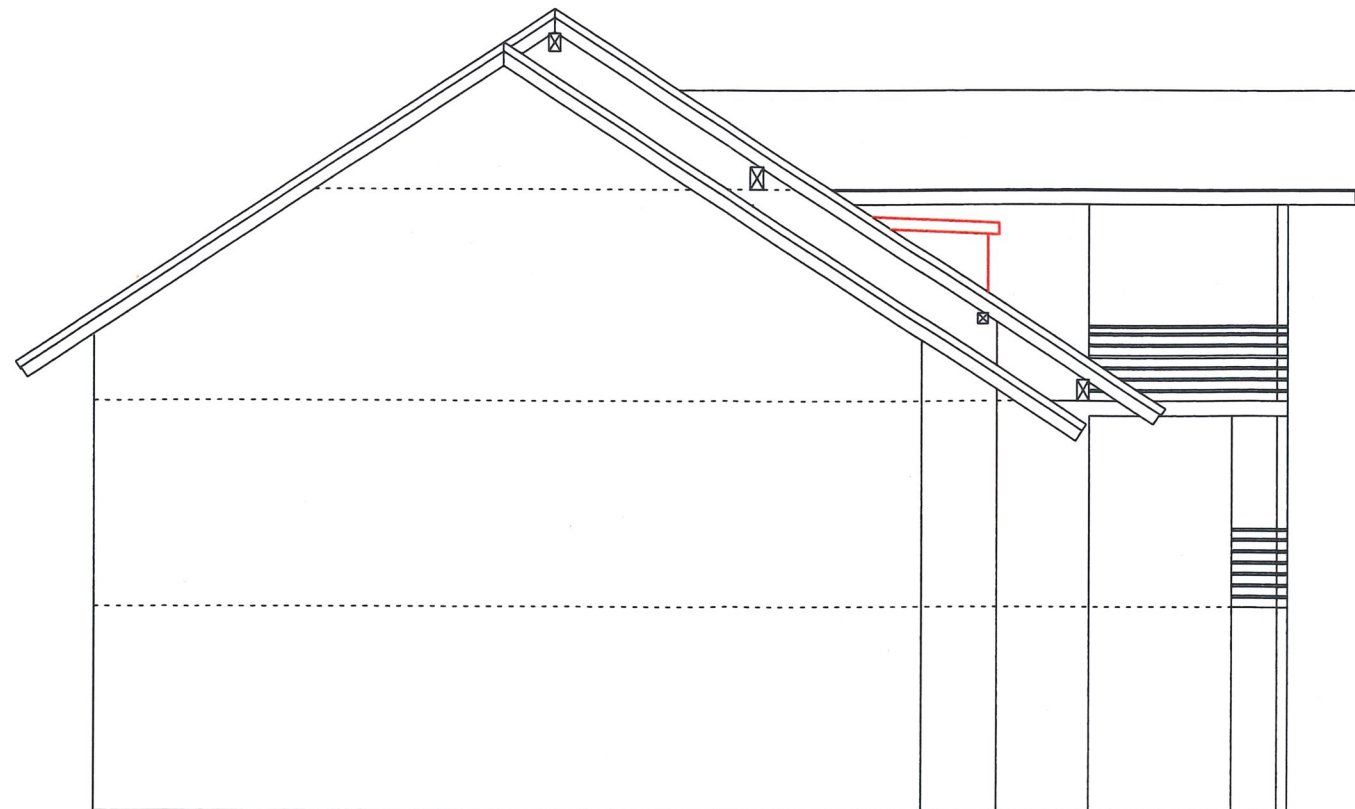

Südostansicht



- Bestand
- Abbruch
- Neu

Bauherr: Annette Schneider Hohlgass 2, 78250 Tengen-Watterdingen	
Bauvorhaben: Einbau einer Fertiggaube, sowie Nutzungsänderung im DG	
Planer: Berthold Kürner, Zimmermeister 78136 Schonach	
Maßstab: 1 : 100	Datum: 16.04.2021
Planinhalt: Ansichten	Plannummer: 2/2
Planverfasser: <i>Berthold Kürner</i> Zimmermeister	Bauherr: <i>Annette Schneider</i>