

Grundstücksgrenze

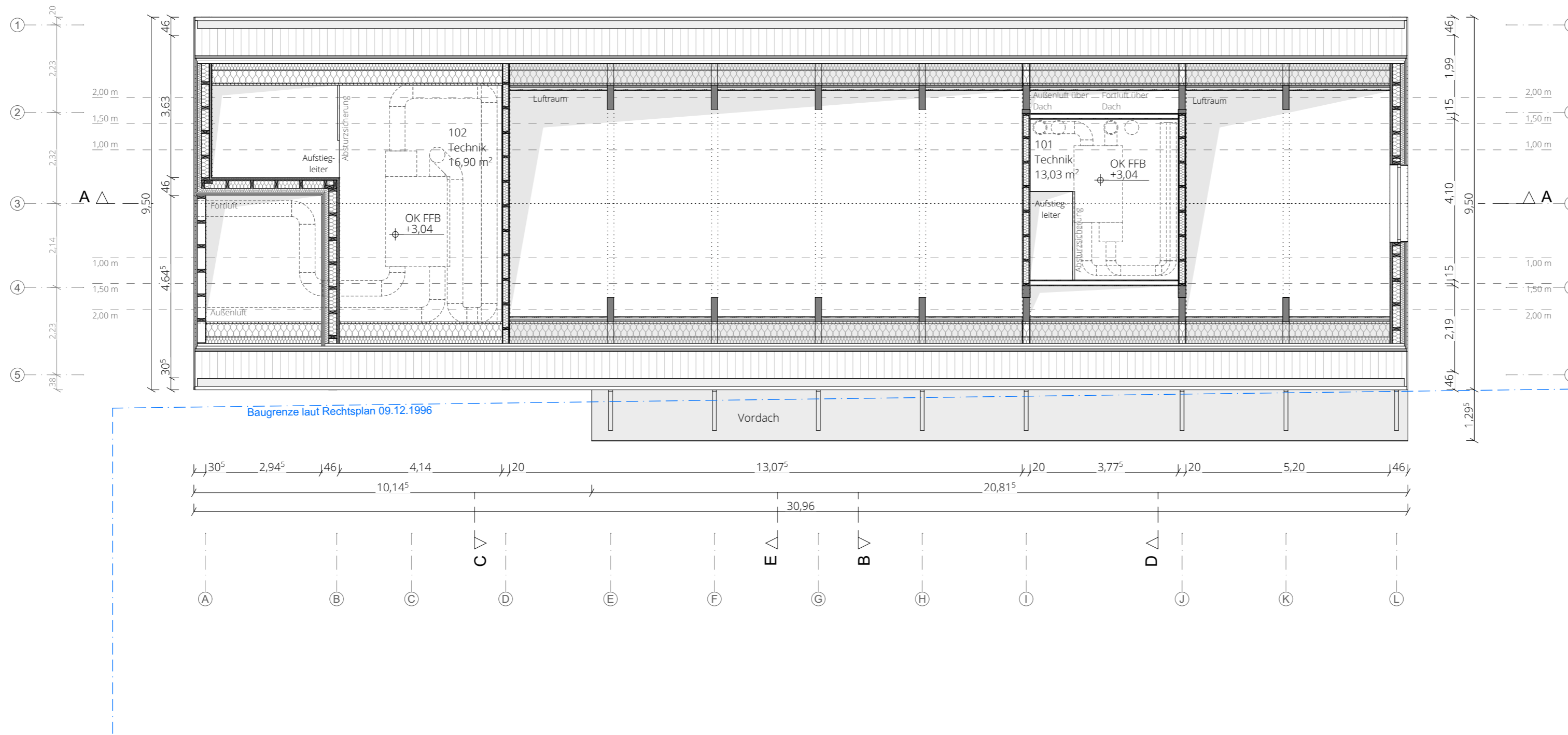
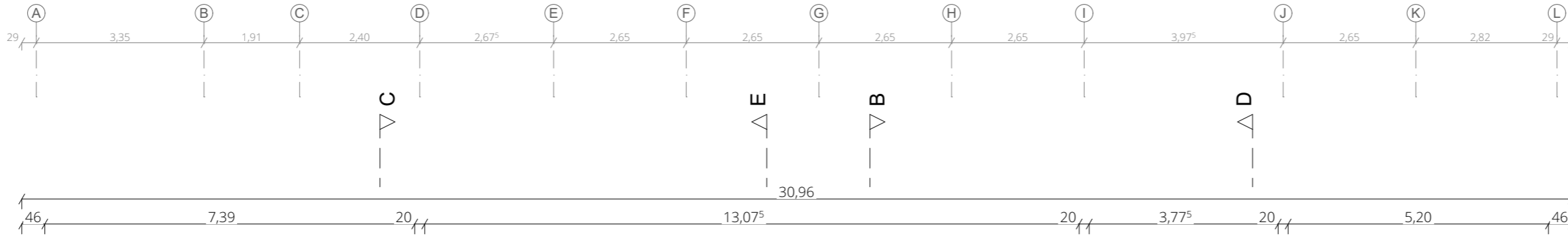

- Legende**
- Stahlbeton
 - Massivholzbauteil
 - Trockenbauwand
 - Installationswand
 - Dämmung
 - Perimeterdämmung
 - Erde
 - Schotter
 - Bestandsgelände
 - Geplantes Gelände

RFB= Rohfußboden FFB= Fertigfußboden
 RD= Rohdecke BRH=Brüstungshöhe
 UK= Unterkante OK= Oberkante

EFH = ± 0,00 = 647,1m ü.NN

Antrag auf Baugenehmigung

**ERWEITERUNGSBAU
 GANZTAGESGRUNDSCHULE TENGEN**
 Schulstraße
 78250 Tengen
 Flurstück 167

Dachraum

MAßSTAB 1:100
 DATUM 04.05.2023

Bauherr/in: _____

Stadt Tengen
 Marktstraße 1
 78250 Tengen

Architekt:

LIEB ARCHITEKTEN BDA
 Raiffeisenstraße 17, 72250 Freudenstadt
 info@liebarchitekten.com, 07441/528200 0