

mit Darstellung der relevanten Abstandsflächen

LAGEPLAN

LANDKREIS KONSTANZ
GEMEINDE TENGEN
GEMARKUNG WATTERDINGEN

MASSTAB 1 : 500

DAS ORIGINAL

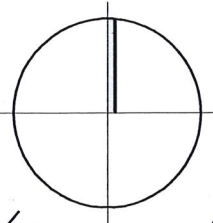

zeichn. Teil zum Bauantrag (§ 4 LBO VVO)



Auszug aus der Autom. Liegenschaftskarte u. Einzeichnungen n. § 4 Abs. 4/5 LBO VVO

27. Juni 2023



Dipl.-Ing. (FH) Geometer INGBW . BDB
HELMUTH ROTH
Sachverständiger n. § 5 (2) LBOVVO
Brühlstrasse 6 D-78247 Hilzingen
Fon 07731/9366-11 Fax /9366-93
Email info@geometer-hegau-bodensee.de

GRUNDREGEL : $A = 0.4 \times WH / A \text{ min} = 2.5$
A – Tiefe der Abstandsfläche
WH – Wandhöhe

Ergänzende Geb.maße : s. Arch.pläne

23 7 004 LAG 1.1 / HR

GEOMETER
HEGAU/BODENSEE
BERATENDE
INGENIEURE

STÄDTBAU u. VERMESSUNG
ING.-GEOMETER • HELMUTH ROTH
OBERE BEUGEN 7 • D-78224 SINGEN
FON 07731/9366-0 • FAX 07731/9366-93

seit 1985

mit Darstellung der relevanten Abstandsflächen

LAGEPLAN

LANDKREIS
GEMEINDE
GEMARKUNG

KONSTANZ
TENGEN
WATTERDINGEN

MASSTAB 1 : 500

DAS ORIGINAL

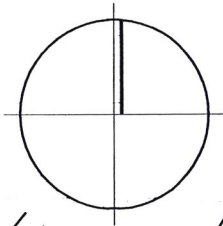

27. Juni 2023



Dipl.-Ing. (FH) Geometer INGWB . BDB
HELMUTH ROTH
Sachverständiger n. § 5 (2) LBOVVO
Brühlstrasse 6 D-78247 Hilzingen
Fon 07731/9366-11 Fax /9366-93
Email info@geometer-hegau-bodensee.de

GRUNDREGEL : $A = 0.4 \times WH / A \text{ min} = 2.5$
A – Tiefe der Abstandsfläche
WH – Wandhöhe

Ergänzende Geb.maße : s. Arch.pläne

23 7 004 LAG 1.1 / HR



seit 1985

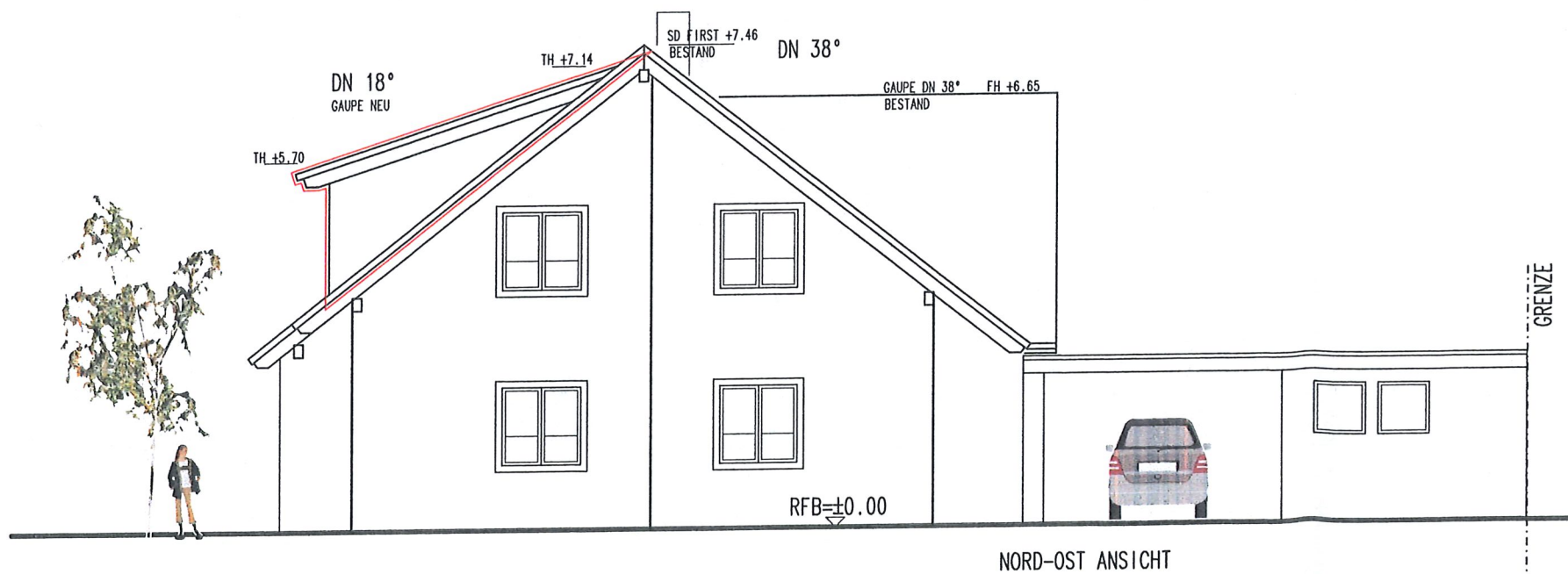
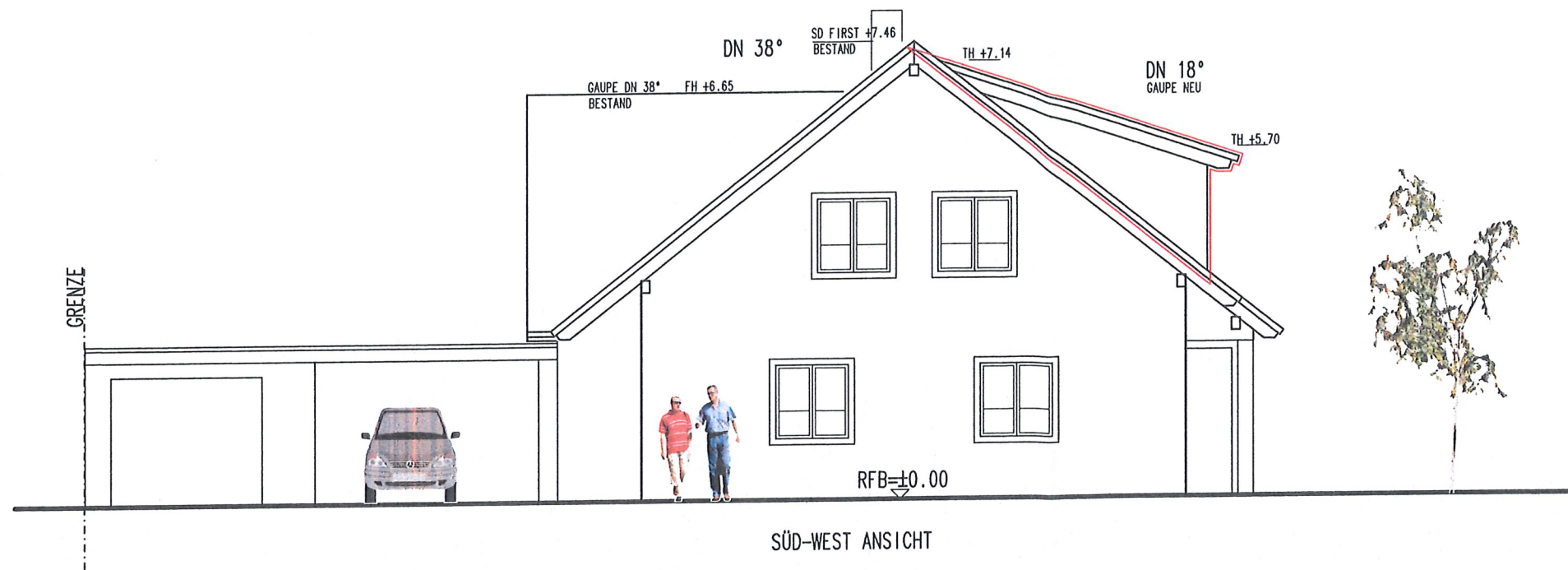

BAUANTRAG

DG-AUSBAU IN BEST. EFH
ZU ROLLSTUHLGERECHTEM 2-FAM.-HAUS
IN 78250 TENGEN-WATTERDINGEN, ENGENER STR. 10
AUF LGB.-NR. 93

BAUHERR
JUTTA, JONAS UND LUKAS BOLL
ENGENER STR. 10
78250 TENGEN-WATTERDINGEN

ANSICHTEN

M 1:100

BAUHERR

J. Boll
JUTTA BOLL
J. Boll
JONAS BOLL
L. Boll
LUKAS BOLL

PLANVERFASSER
KLAUS CZERWINSKI
ALEMANNENSTR. 6A
78247 HILZINGEN-RIEDHEIM

K. Czerwinski

HILZINGEN-RIEDHEIM IM JUNI 2023

BAUANTRAG

DG-AUSBAU IN BEST. EFH
 ZU ROLLSTUHLGERECHTEM 2-FAM.-HAUS
 IN 78250 TENGEN-WATTERDINGEN, ENGENER STR. 10
 AUF LGB.-NR. 93

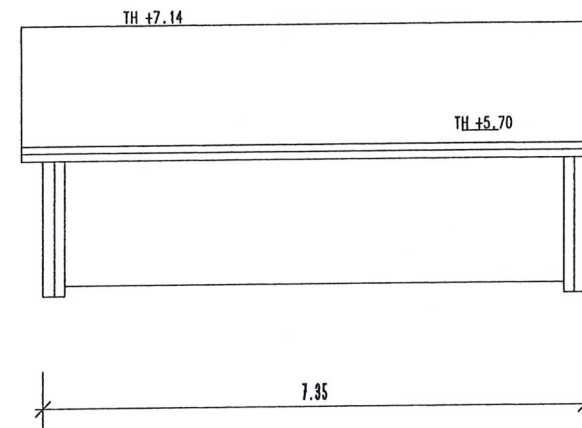
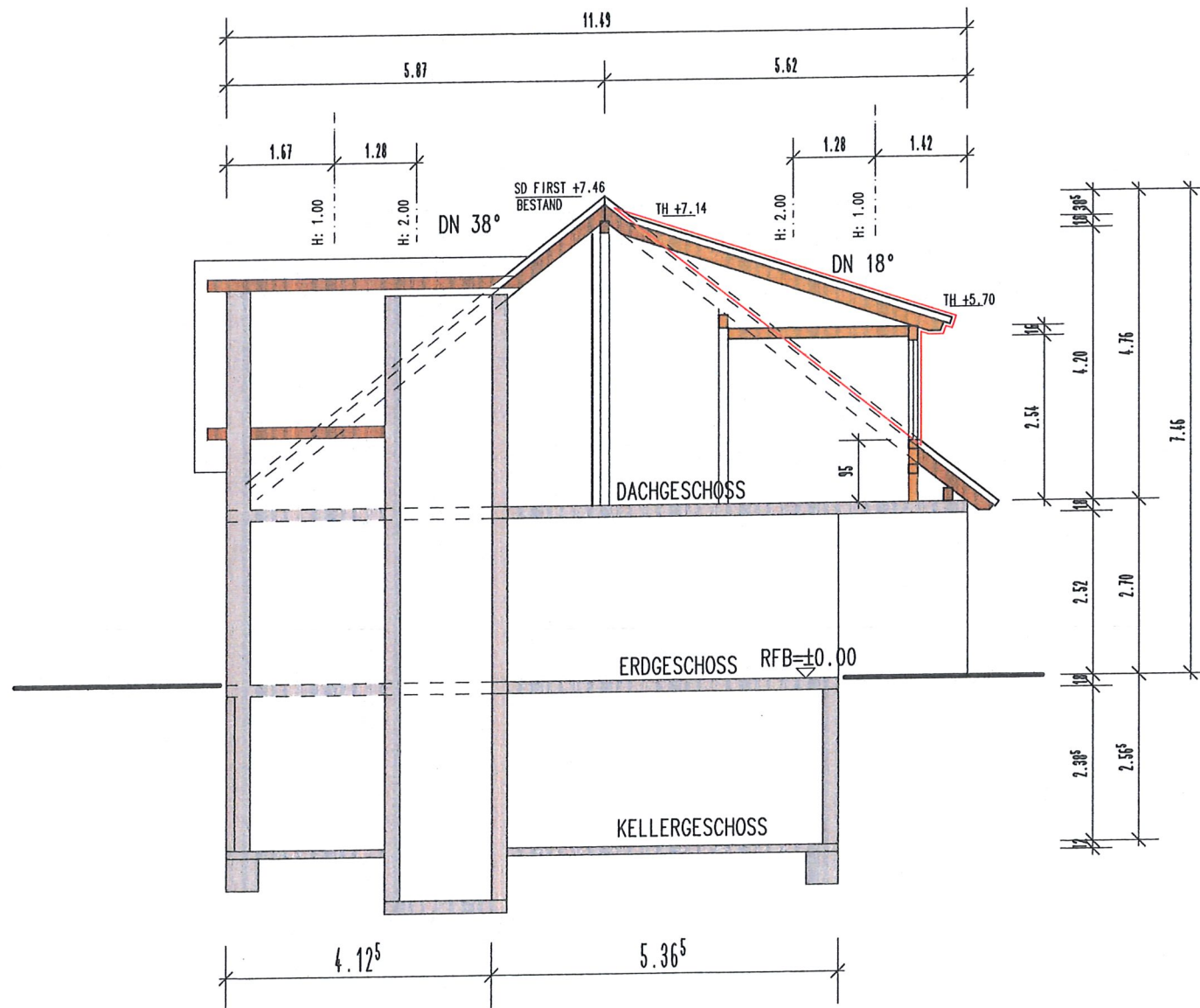

BAUHERR
 JUTTA, JONAS UND LUKAS BOLL
 ENGENER STR. 10
 78250 TENGEN-WATTERDINGEN

SCHNITT
 M 1:100

BAUHERR

Jutta Boll
 JUTTA BOLL
Jonas Boll
 JONAS BOLL
Lukas Boll
 LUKAS BOLL

PLANVERFASSER

KLAUS CZERWINSKI
 ALEMANNENSTR. 6A
 78247 HILZINGEN-RIEDHEIM

K. Czerwinski

- BESTAND
- BESTAND HOLZ
- NEU HOLZ
- NEU

HILZINGEN-RIEDHEIM IM JUNI 2023