

LAGEPLAN

Zeichnerischer Teil zum Bauantrag
gem. § 4 LBOVVO Maßstab 1:500

BV: Schmid
Stadt: Tengen

Gemarkung: Watterdingen

Landkreis: Konstanz

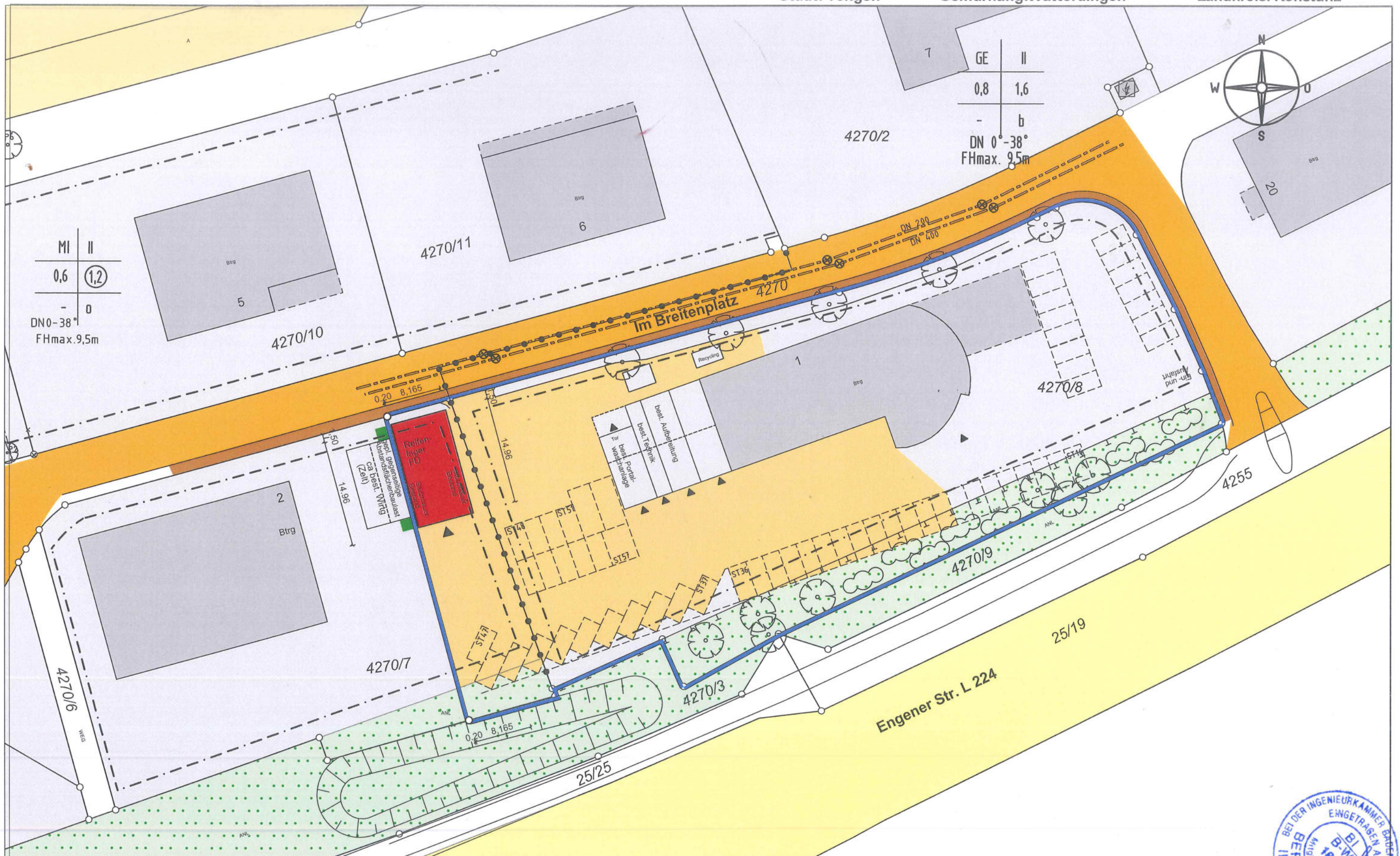

Darstellung entspricht dem Liegenschafts-Kataster, Abweichungen gegenüber dem Grundbuch möglich.

Maßänderungen bitte dem Planfertiger mitteilen!
Keine Gewähr für unterirdische Leitungen

Vermessungsbüro Dipl. Ing. Heinz Griebhaber
Marbacher Straße 19, 78048 VS-Villingen
Tel. 07721/90 30 70 Fax 07721/90 30 72

Lageplan zeichnerischer Teil gefertigt
Der Sachverständige (§ 5 LBOVVO)
VS-Villingen, den 06.07.2023



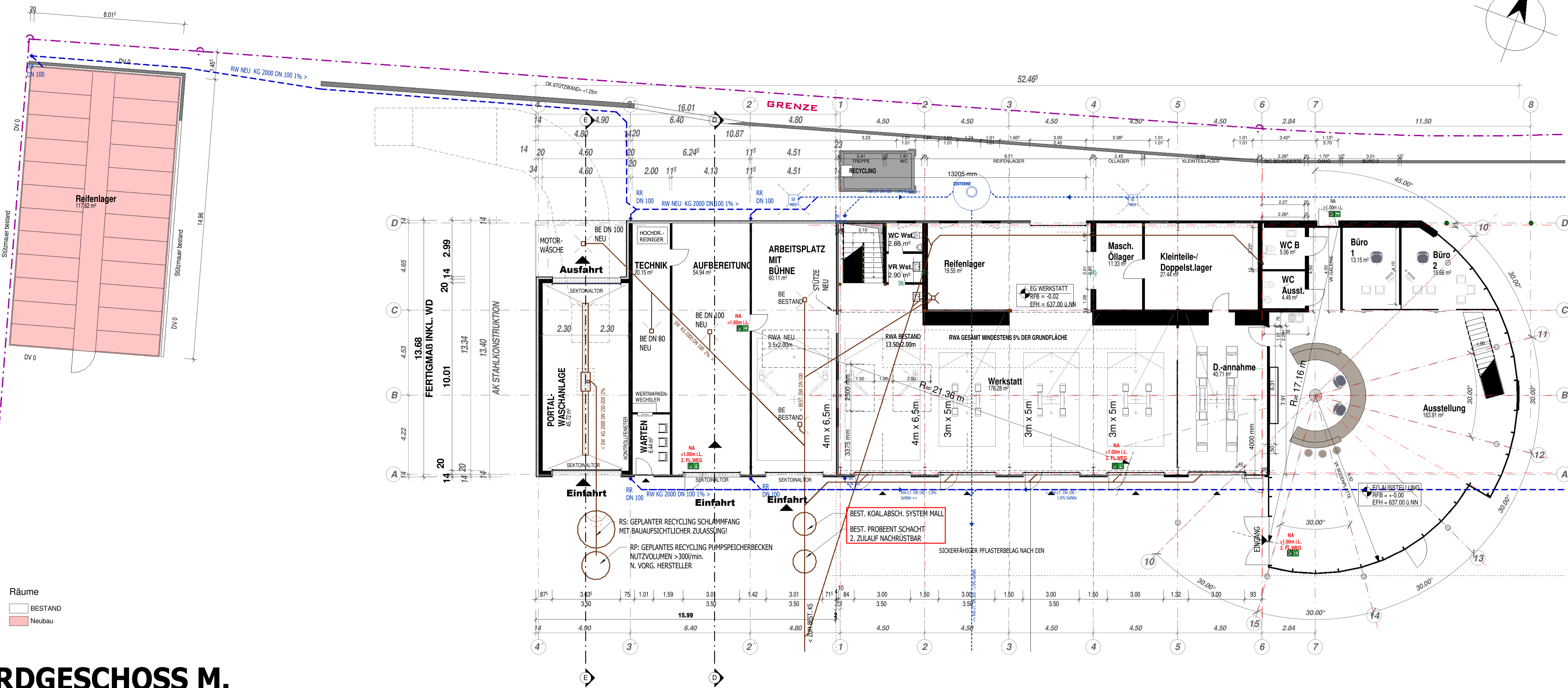

ERDGESCHOSS M.
1:100

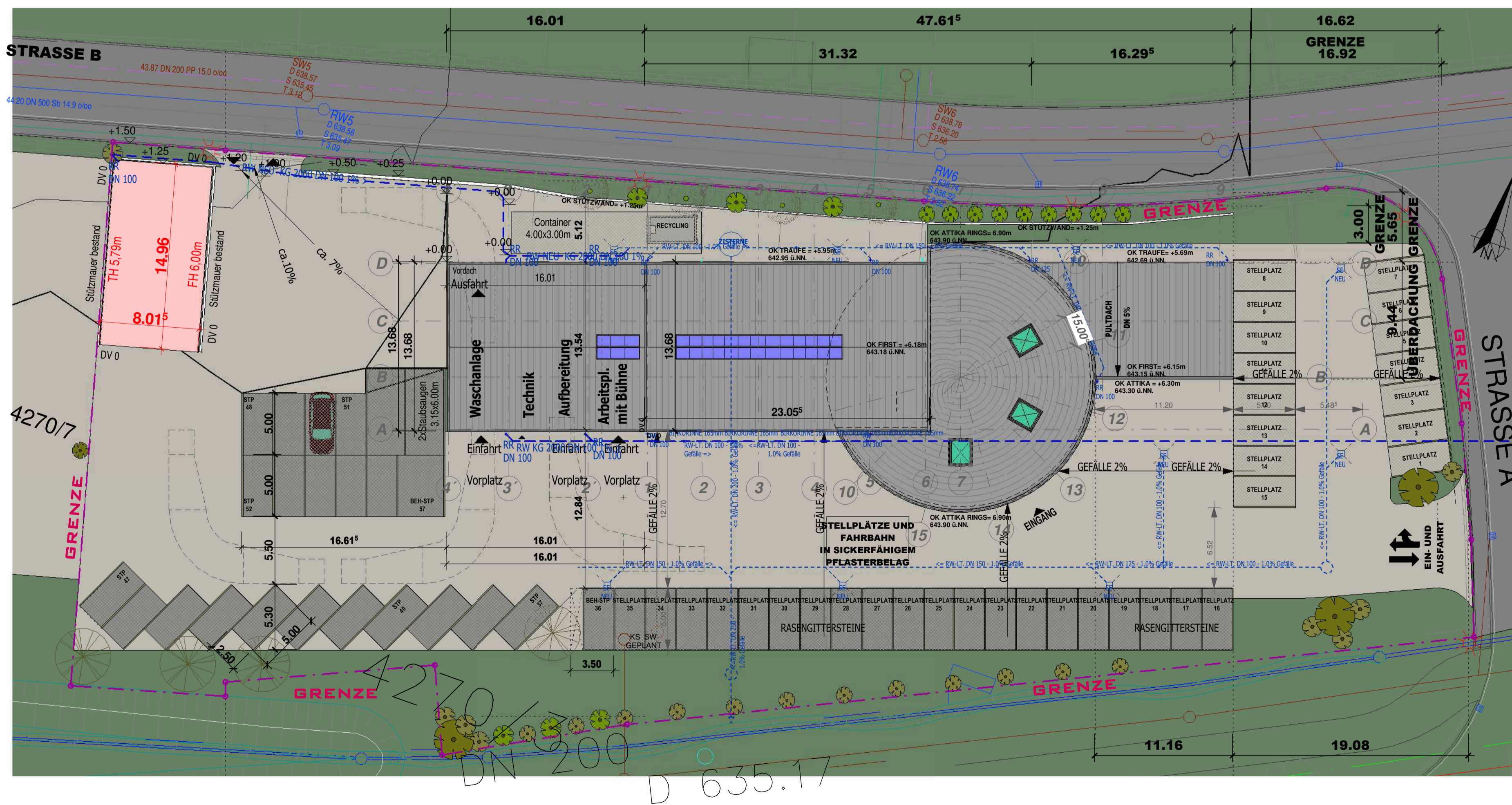

ÜBERSICHTSPLAN M.1:250

BESTAND	NEU	ABBRUCH
STAHL	MAUWERK	STAHLBETON
RW-LEITUNG	SW-LEITUNG	MW-LEITUNG

BAUGESUCH

BAUHERR:
ROSWITHA SCHMID
Im Breitenplatz 4
78250 Tengen-Watterdingen

BAUVORHABEN:
Neubau eines Reifenlagers

IM BREITENPLATZ 1
78250 TENGEN - WATTERDINGEN

FLURSTÜCK-NR.: 4270/8

DATUM / UNTERSCHRIFT BAUHERR:

INDEX: DATUM; GZ:	ÄNDERUNG:

Planung
SCHWEIGERARCHITEKTUR GmbH

Geschäftsführender Gesellschafter
Ludwig Schweiger
Freier Architekt Dipl.-Ing. (FH)
Handelsregister
Amtsgericht: Stuttgart
HRB 724937
St.-Nr. 22454/28006

Rottweil
Gewerbeplatz Neckartal
D-78628 Rottweil
Phone: (+49) 0714 - 9423 800
mailto:info@L.Schweiger.de

Bad Dürrenheim
Hauptstrasse 20
D-78073 Bad Dürrenheim
Phone: (+49) 07706-91 94 94
Fax: (+49) 07706-91 94 74
http://www.L.Schweiger.de

© Diese Planung ist urheberrechtlich geschützt.

PROJ.NR.:	DATUM:	GZ:	GRÖSSE:	MAßSTAB:	PLANNUMMER:
2023 013	03.07.2023	MB	890 x 700	Wie angezeigt	BA 100

PLANINHALT:
Grundriss, Übersichtsplan

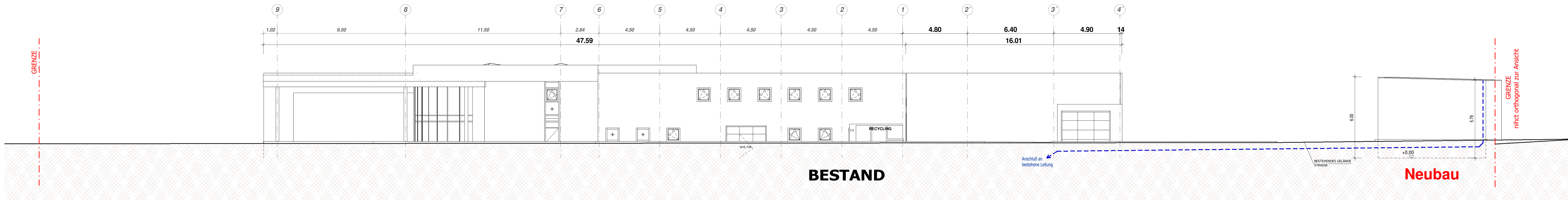

Ansicht Nord

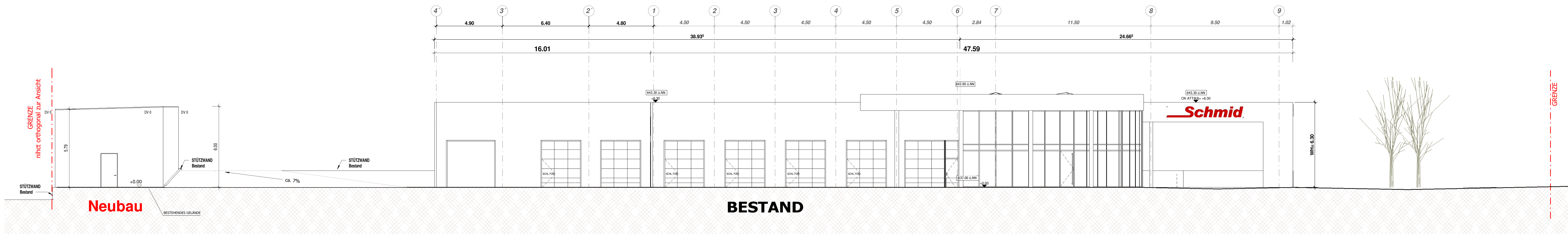

Ansicht Süd

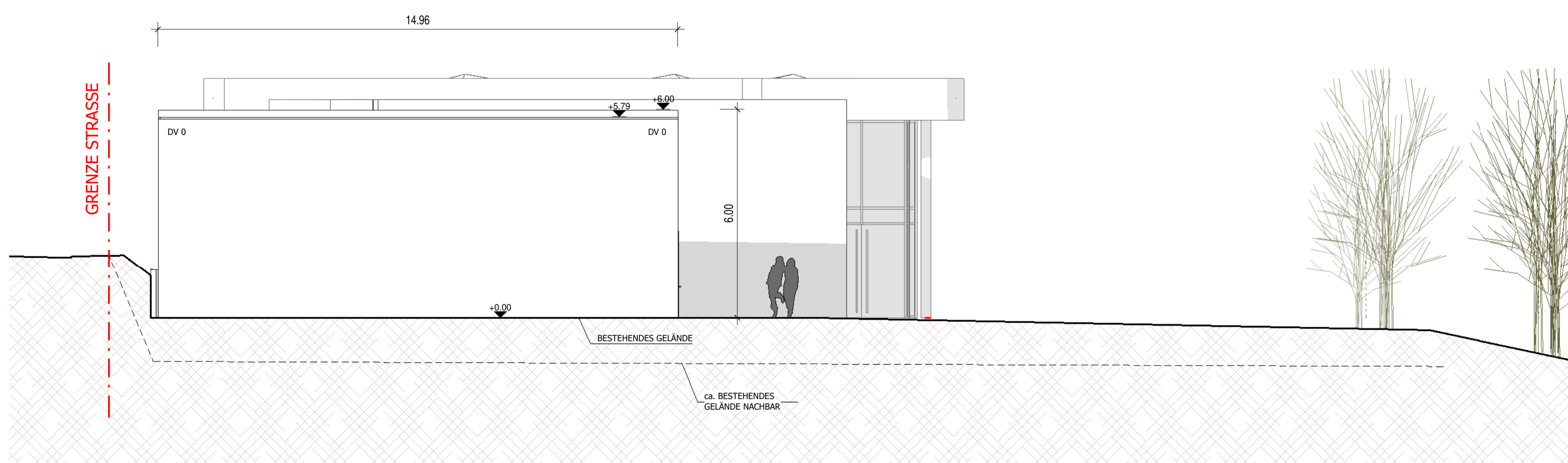

Ansicht West

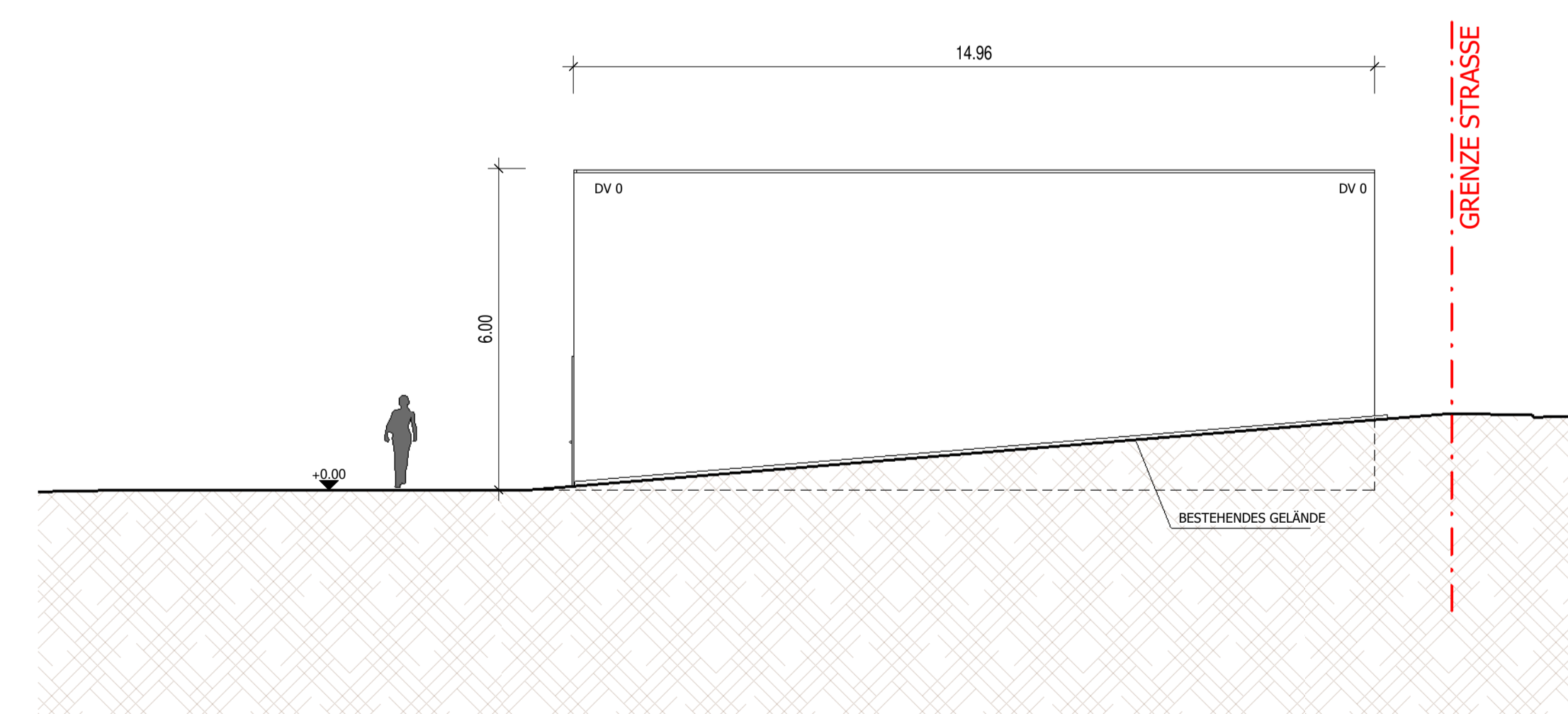

Ansicht West

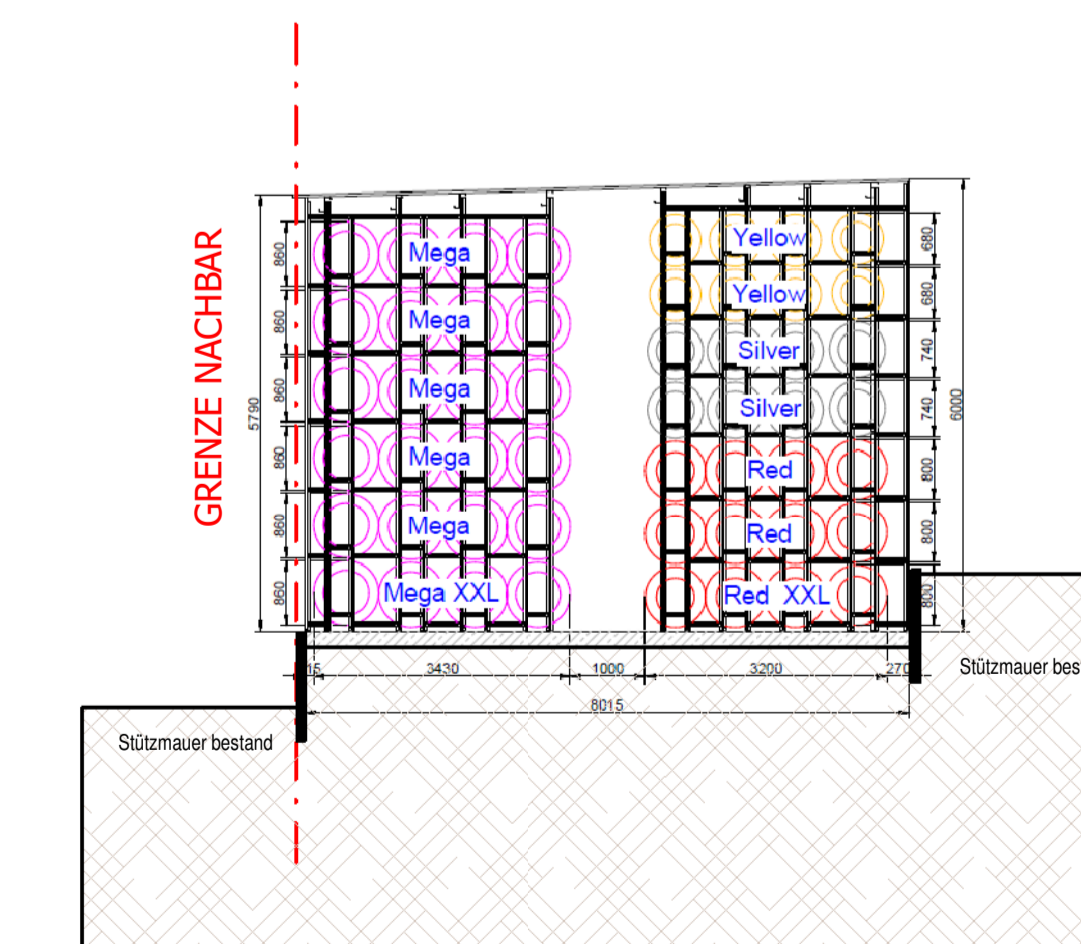

Schnitt

■ BESTAND	■ NEU	■ ABRUCH
■ STAHL	■ MAUWERK	■ STAHLBETON
--- RW-LEITUNG	--- SW-LEITUNG	--- MW-LEITUNG

BAUGESUCH

BAUHERR:
ROSWITHA SCHMID
Im Breitenplatz 4
78250 Tengen-Watterdingen

BAUVORHABEN:
Neubau eines Reifenlagers

IM BREITENPLATZ 1
78250 TENGEN - WATTERDINGEN

FLURSTÜCK-NR.: 4270/8

DATUM / UNTERSCHRIFT BAUHERR:

INDEX	DATUM	GZ	ÄNDERUNG

Planung
SCHWEIGERARCHITEKTUR GmbH

Geschäftsführender Gesellschafter
Ludwig Schweiger
Freier Architekt Dipl.-Ing. (FH)
Handelsregister
Amtsgericht Stuttgart
HRG 224937
St.-Nr. 22454/28006

Rottweil
Gewerbepark Neckartal
Neckartal 177-177/1
D-72623 Rottweil
Phone: (+49) 0741 - 942 3 80-0
Fax: (+49) 0741 - 942 3 80 20
mailto: info@L.Schweiger.de

Bud Dornheim
Hauptstrasse 20
D-78623 Bad Dornheim
Phone: (+49) 07706-91 94 94
Fax: (+49) 07706-91 94 74
http://www.L.Schweiger.de

© Diese Planung ist urheberrechtlich geschützt.

PROJ.NR.:	DATUM:	GZ:	GRÖSSE:	MAßSTAB:	PLANNUMMER:
2023 013	03.07.2023	MB	1200 x 700	1 : 100	BA 110

PLANNHALT:
Ansichten, Schnitte

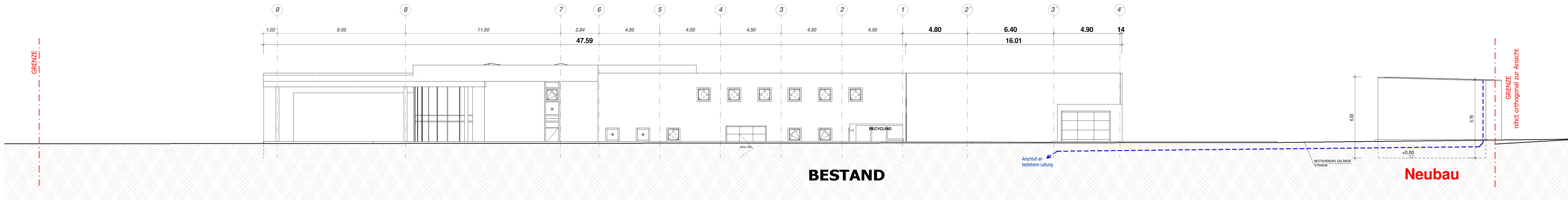

Ansicht Nord

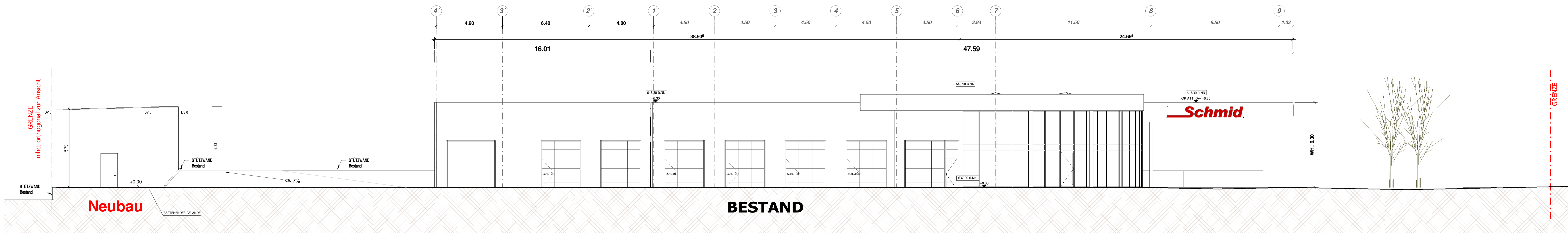

Ansicht Süd

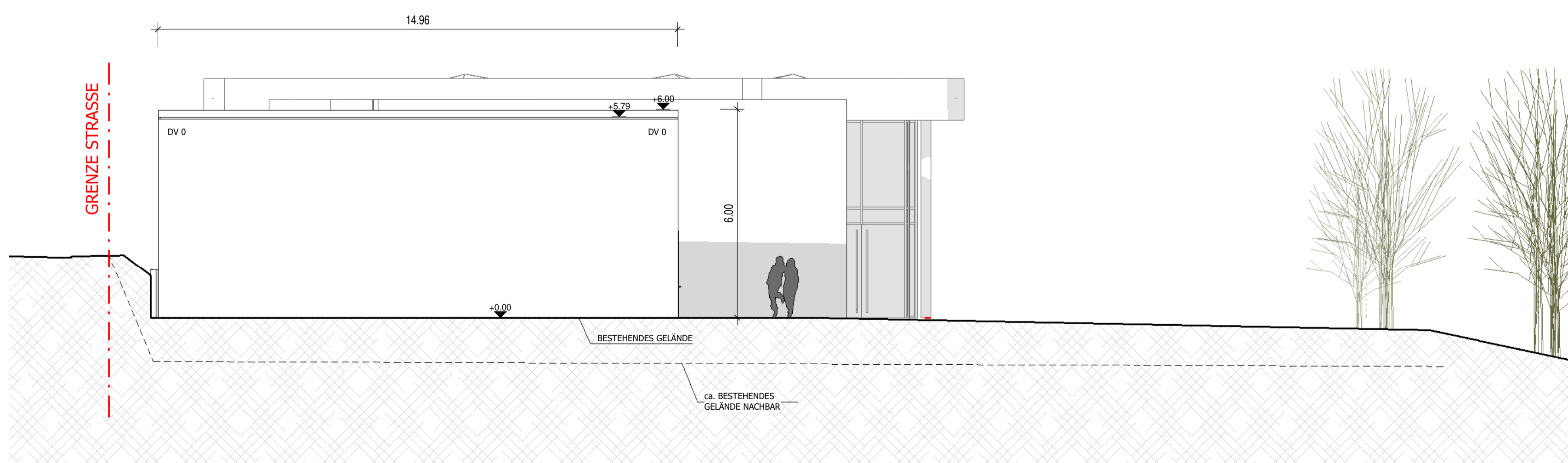

Ansicht West

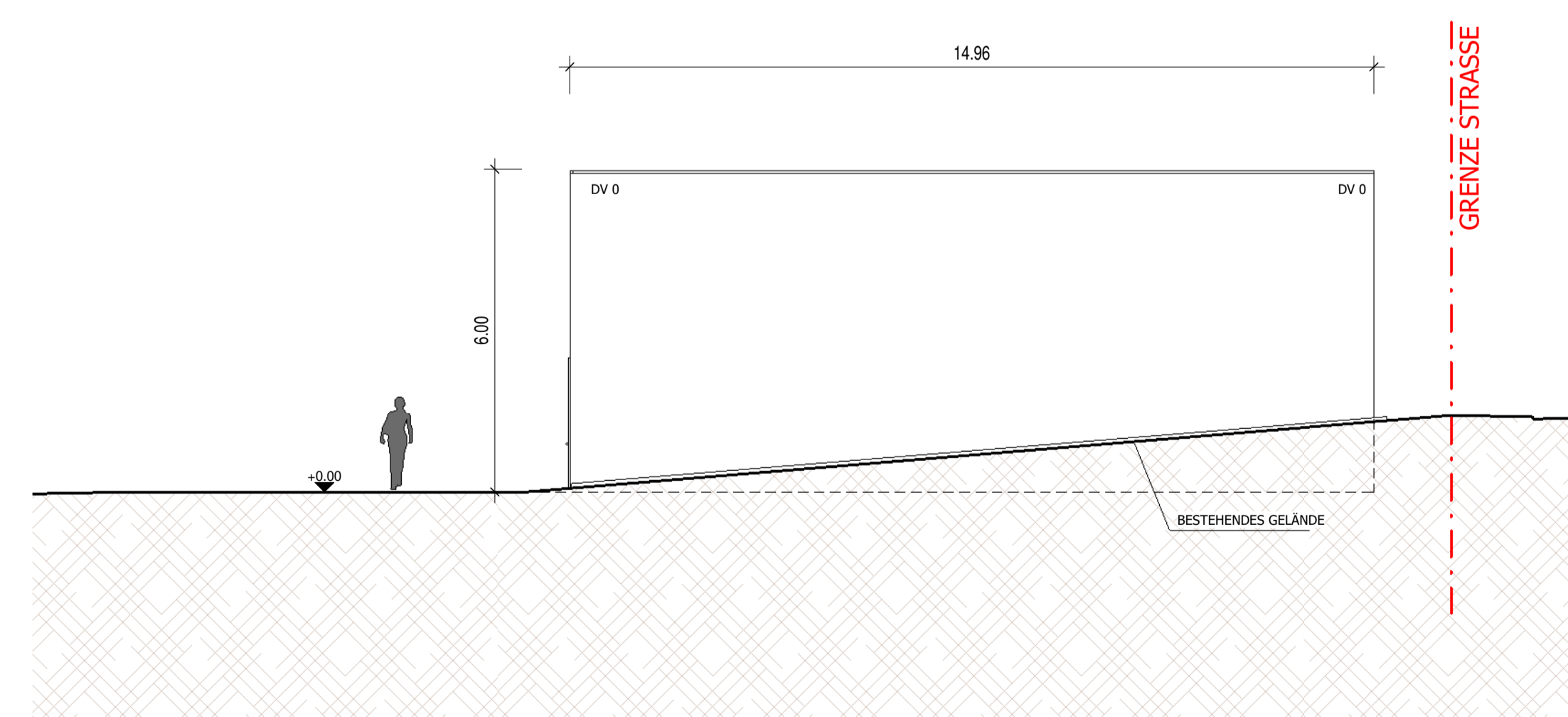

Ansicht West

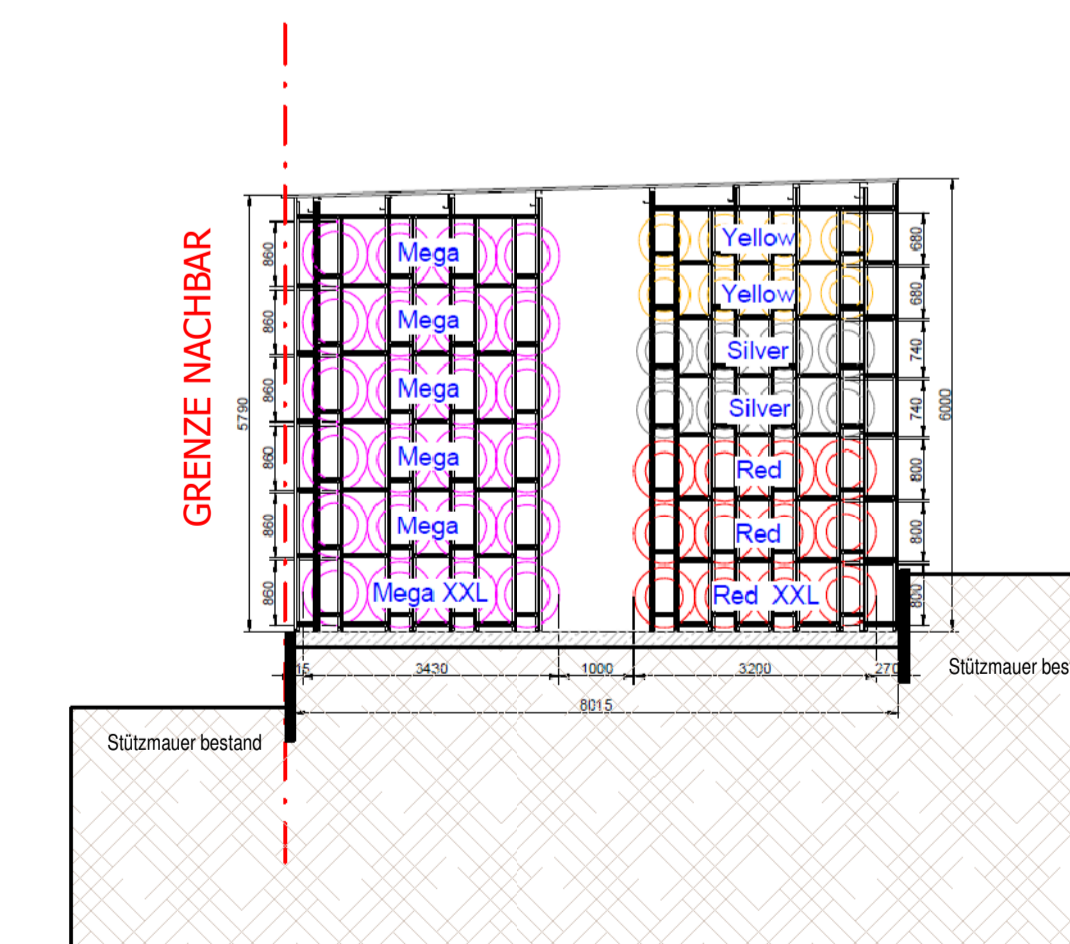

Schnitt

BESTAND	NEU	ABRUCH
STAHL	MAUWERK	STAHLBETON
RW-LEITUNG	SW-LEITUNG	MW-LEITUNG

BAUGESUCH

BAUHERR:
ROSWITHA SCHMID
 Im Breitenplatz 4
 78250 Tengen-Watterdingen

BAUVORHABEN:
Neubau eines Reifenlagers

IM BREITENPLATZ 1
 78250 TENGEN - WATTERDINGEN

FLURSTÜCK-NR.: 4270/8

DATUM / UNTERSCHRIFT BAUHERR:

INDEX	DATUM	GZ	ÄNDERUNG

Planung
SCHWEIGERARCHITEKTUR GmbH

Geschäftsführender Gesellschafter
 Ludvig Schweizer
 Freier Architekt Dipl.-Ing. (FH)
 Handelsregister
 Amtsgericht Stuttgart
 HRG 224937
 St.-Nr. 22454/28006

Rottweil
 Gewerbepark Neckartal
 Neckartal 177-177/1
 D-72623 Rottweil
 Phone: (+49) 0741 - 942 3 80-0
 Fax: (+49) 0741 - 942 3 80 20
 mailto: info@L.Schweiger.de

Süd-Ost-Heim
 Hauptstrasse 20
 D-78623 Bad Dürrenberg
 Phone: (+49) 07706-91 94 94
 Fax: (+49) 07706-91 94 74
 http://www.L.Schweiger.de

© Diese Planung ist urheberrechtlich geschützt.

PROJ.NR.:	DATUM:	GZ:	GRÖSSE:	MAßSTAB:	PLANNUMMER:
2023 013	03.07.2023	MB	1200 x 700	1 : 100	BA 110

PLANNHALT:
 Ansichten, Schnitte