

# LAGEPLAN

Maßstab 1.500

Gemarkung: Blumenfeld

Bauvorhaben: Ade

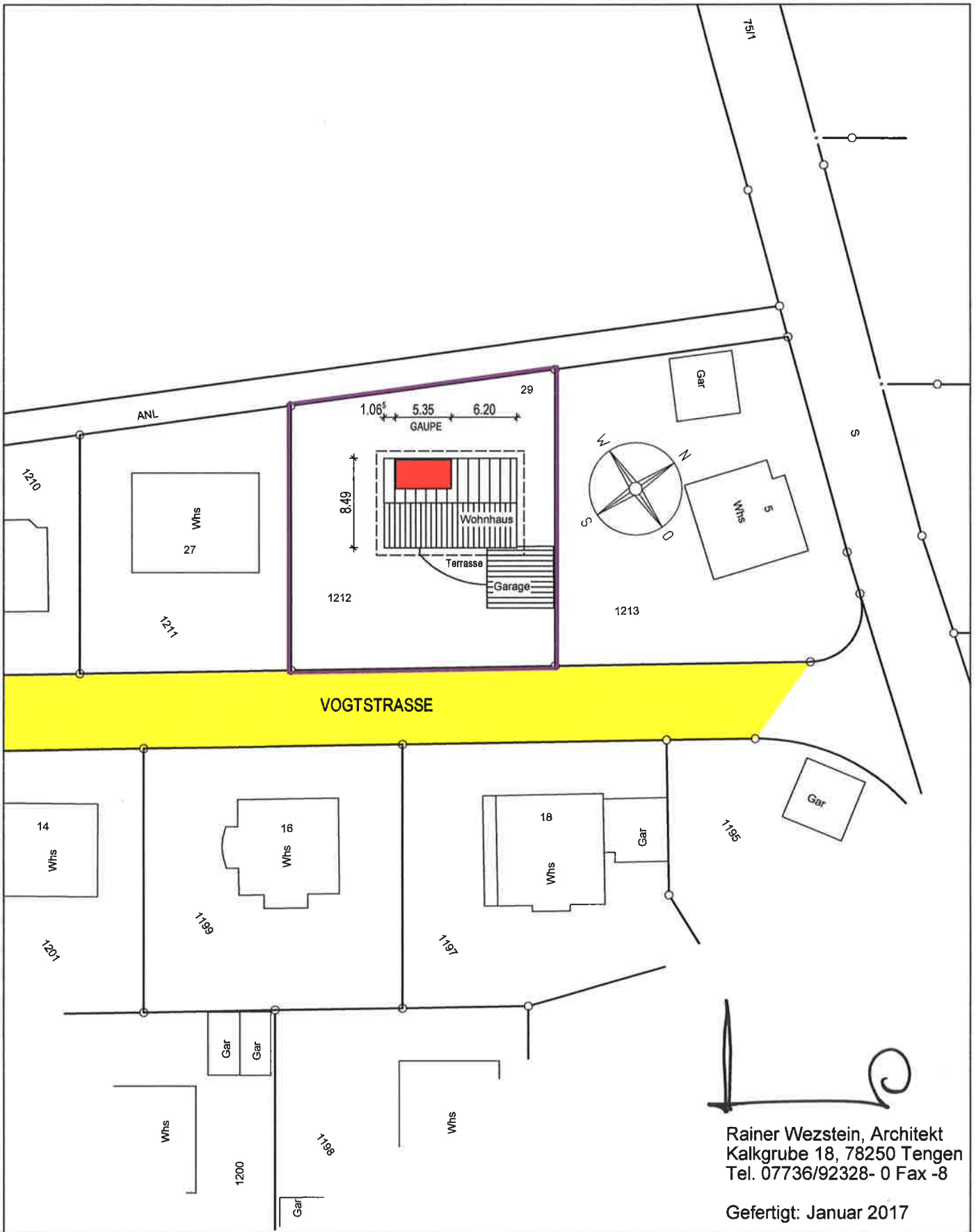

Rainer Wezstein, Architekt  
Kalkgrube 18, 78250 Tengen  
Tel. 07736/92328- 0 Fax -8

Gefertigt: Januar 2017

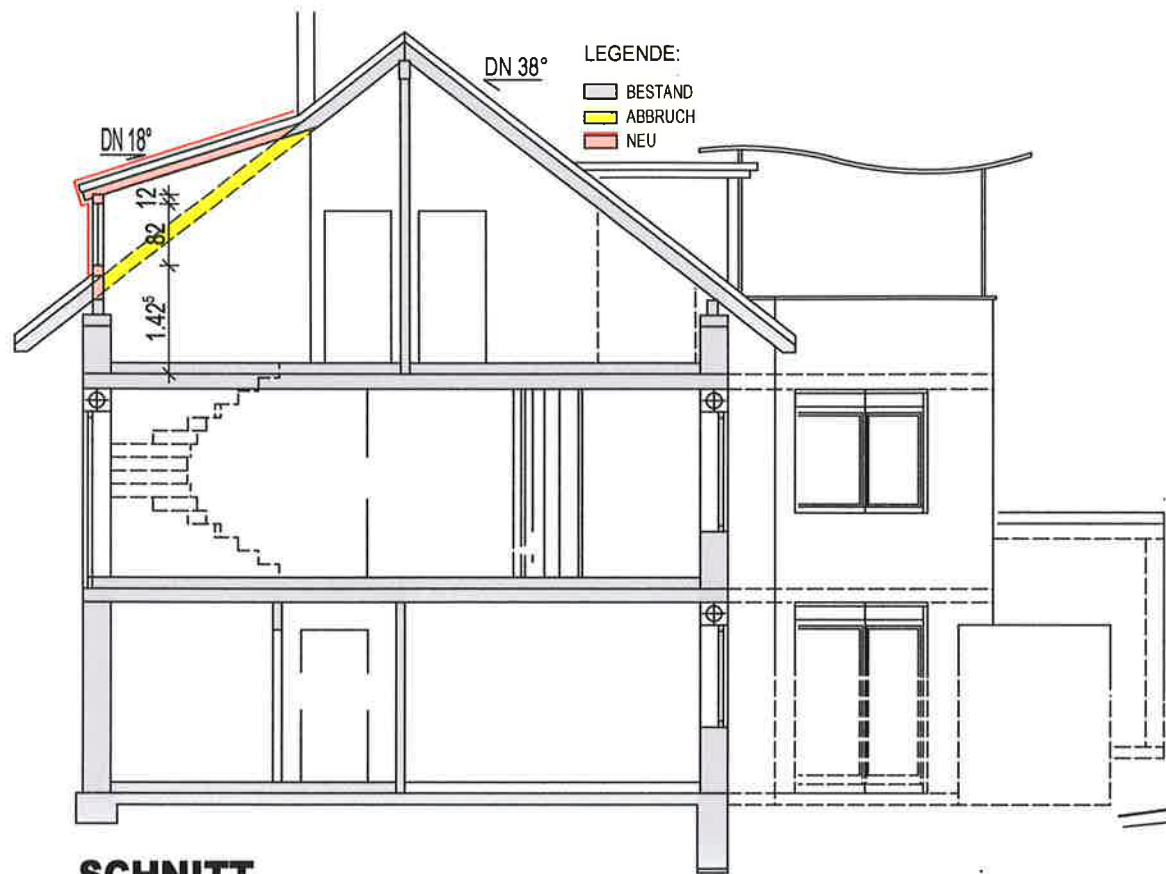

**SCHNITT**



**NORD-OST-ANSICHT**

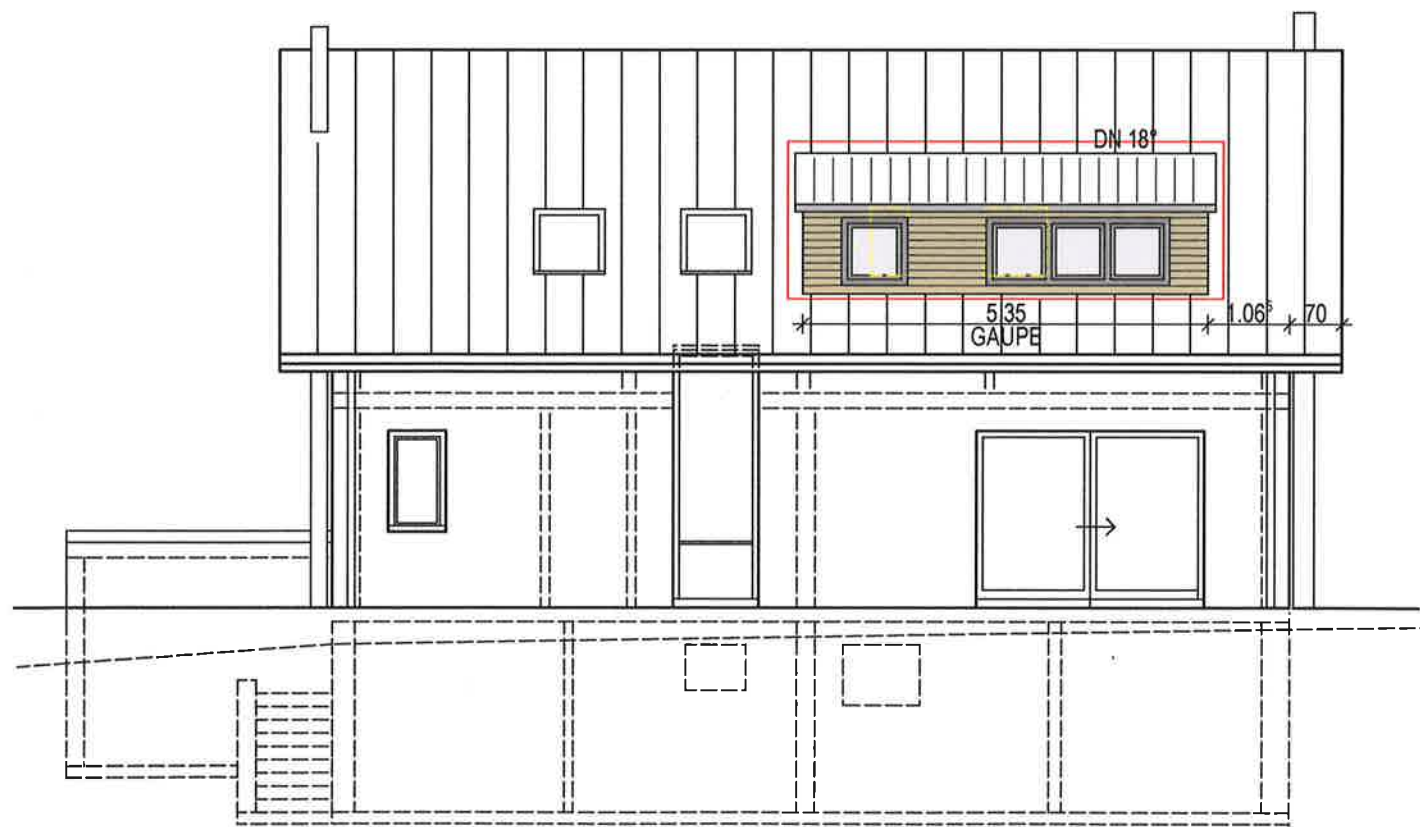

**NORD-WEST-ANSICHT**

**BAUGESUCH**

**BAUVORHABEN**

EINBAU EINER  
DACHGAUPE

**BAUORT**

VOGTSTRASSE 29  
78250 TENGEN-BLUMENFELD  
FLST. NR.: 1212

**BAUHERR**

DR. THOMAS ADE  
VOGTSTRASSE 29  
78250 TENGEN-BLUMENFELD

**ARCHITEKT**

RAINER WEZSTEIN  
DIPL.ING. (FH)  
AM GEIGERSBUCK 4  
78250 TENGEN

GEZEICHNET: JAN. 2017 C. ÜCKER

SCHNITT  
ANSICHTEN

**M 1 : 100**



**SÜD-WEST-ANSICHT**

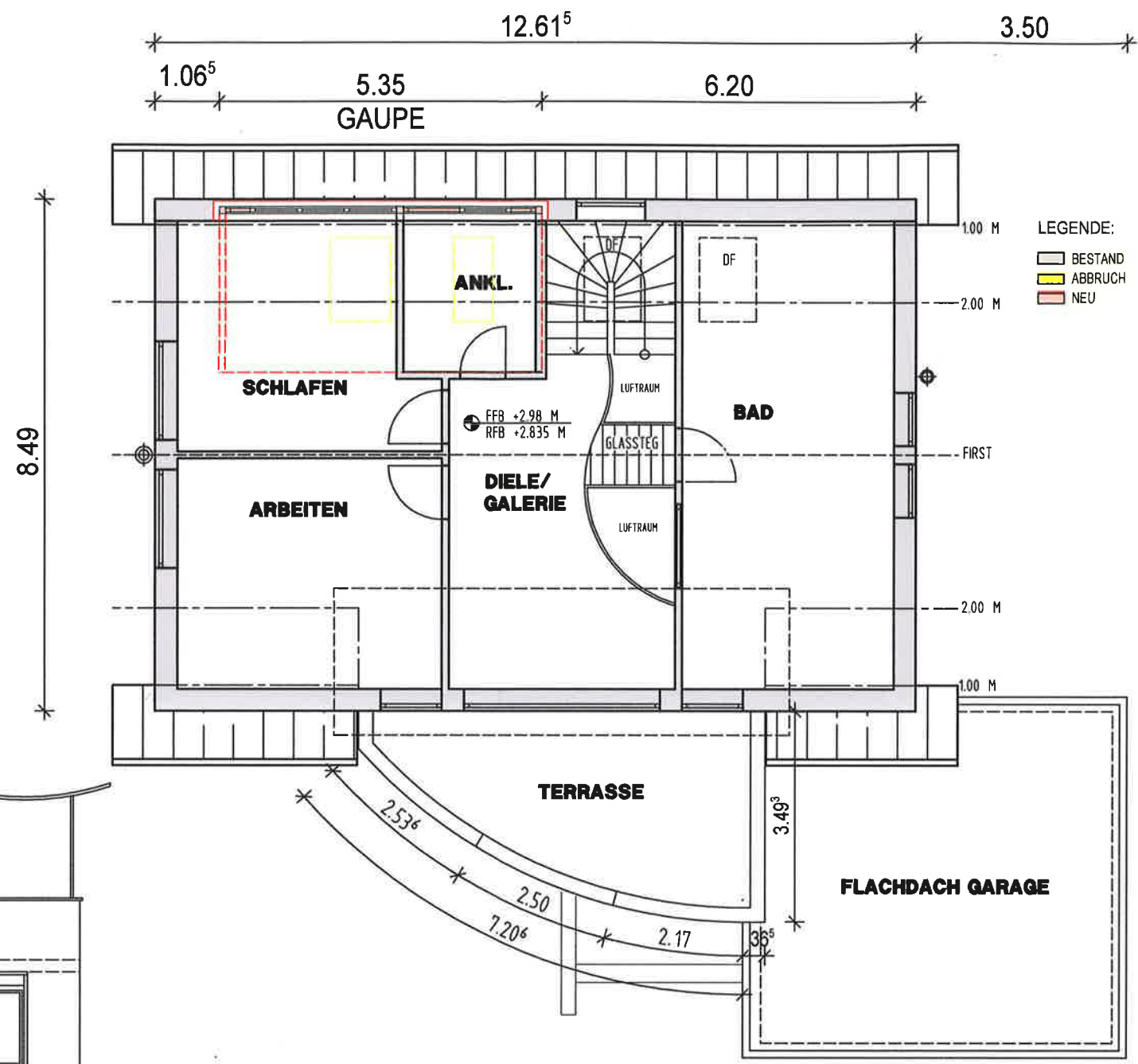

8.25  
5.99

**BAUGESUCH**

**BAUVORHABEN**

EINBAU EINER  
DACHGAUPE

**BAUORT**

VOGTSTRASSE 29  
78250 TENGEN-BLUMENFELD  
FLST. NR.: 1212

**BAUHERR**

DR. THOMAS ADE  
VOGTSTRASSE 29  
78250 TENGEN-BLUMENFELD

**ARCHITEKT**

RAINER WEZSTEIN  
DIPL.ING. (FH)  
AM GEIGERSBUCK 4  
78250 TENGEN

GEZEICHNET: JAN. 2017 C. ÜCKER

DACHGESCHOSS  
ANSICHT SÜD-WEST

**M 1 : 100**