

**Bauantrag**

Anbau Kellerräume und Balkon  
an bestehendes Wohn- und  
Geschäftshaus

Flurst. 190/7  
Engenerstraße 24  
78250 Watterdingen

Lageplan  
Maßstab 1 : 500

18.Mai 2018

Dipl.Ing.Matthias Distler  
Stadtbaumeister + Architekt  
Aspenhof 1  
78234 Engen

*Matthias Distler*  
Architekt

Volker Weckerle

Bauherr

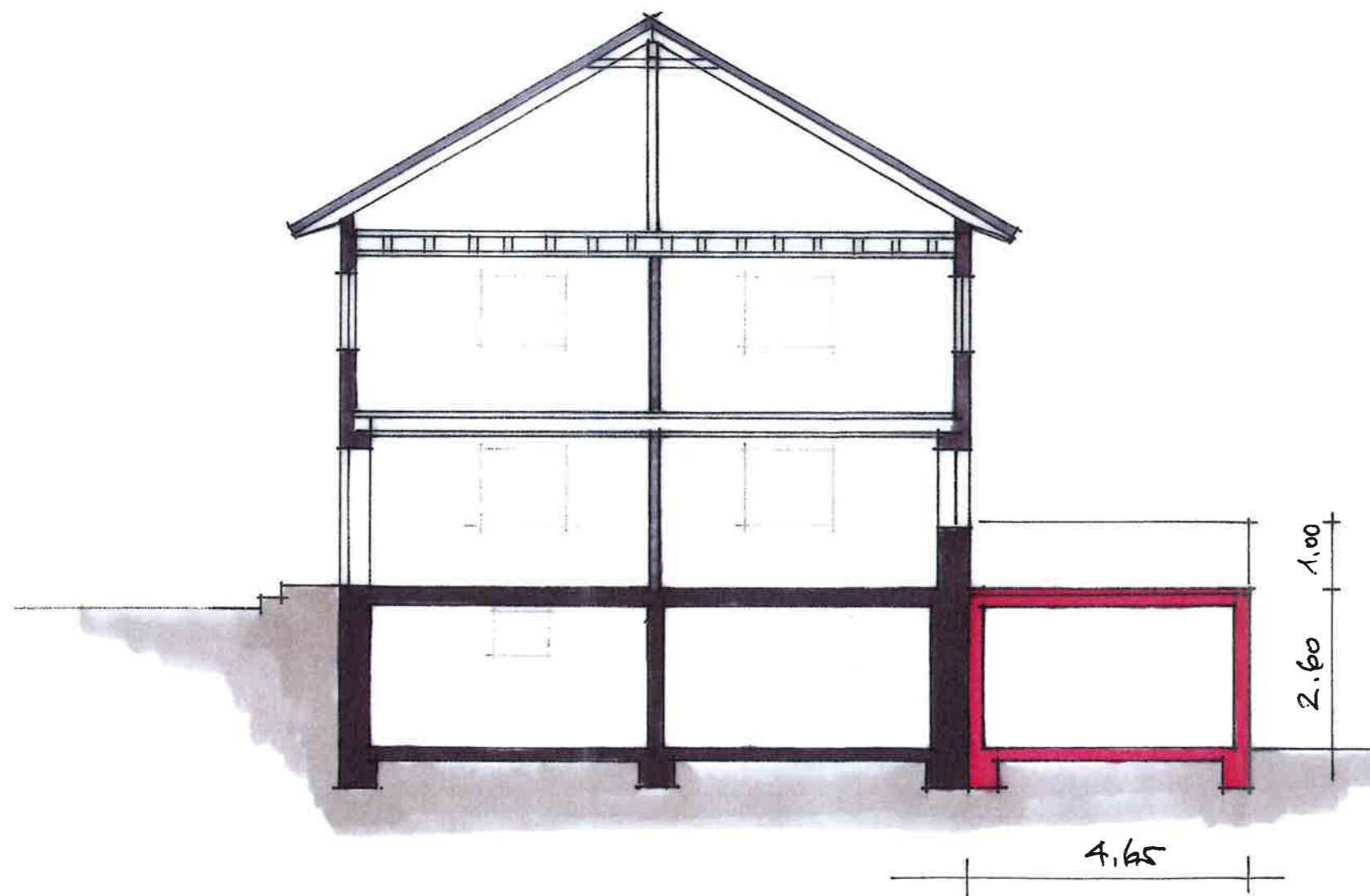

---

**Bauantrag**

---

Anbau Kellerräume und Balkon  
an bestehendes Wohn- und  
Geschäftshaus

Flurst. 190/7  
Engenerstraße 24  
78250 Watterdingen

---

Schnitt  
Maßstab 1 : 100

---

18.Mai 2018

---

Dipl.Ing.Matthias Distler  
Stadtbaumeister + Architekt  
Aspenhof 1  
78234 Engen

*Matthias Distler*  
Architekt

---

Volker Weckerle

Bauherr

---



---

**Bauantrag**

---

Anbau Kellerräume und Balkon  
an bestehendes Wohn- und  
Geschäftshaus

Flurst. 190/7  
Engenerstraße 24  
78250 Watterdingen

---

Ansicht Nord  
Maßstab 1 : 100

---

18.Mai 2018

---

Dipl.Ing.Matthias Distler  
Stadtbaumeister + Architekt  
Aspenhof 1  
78234 Engen

*Matthias Distler*  
Architekt

---

Volker Weckerle

Bauherr

---

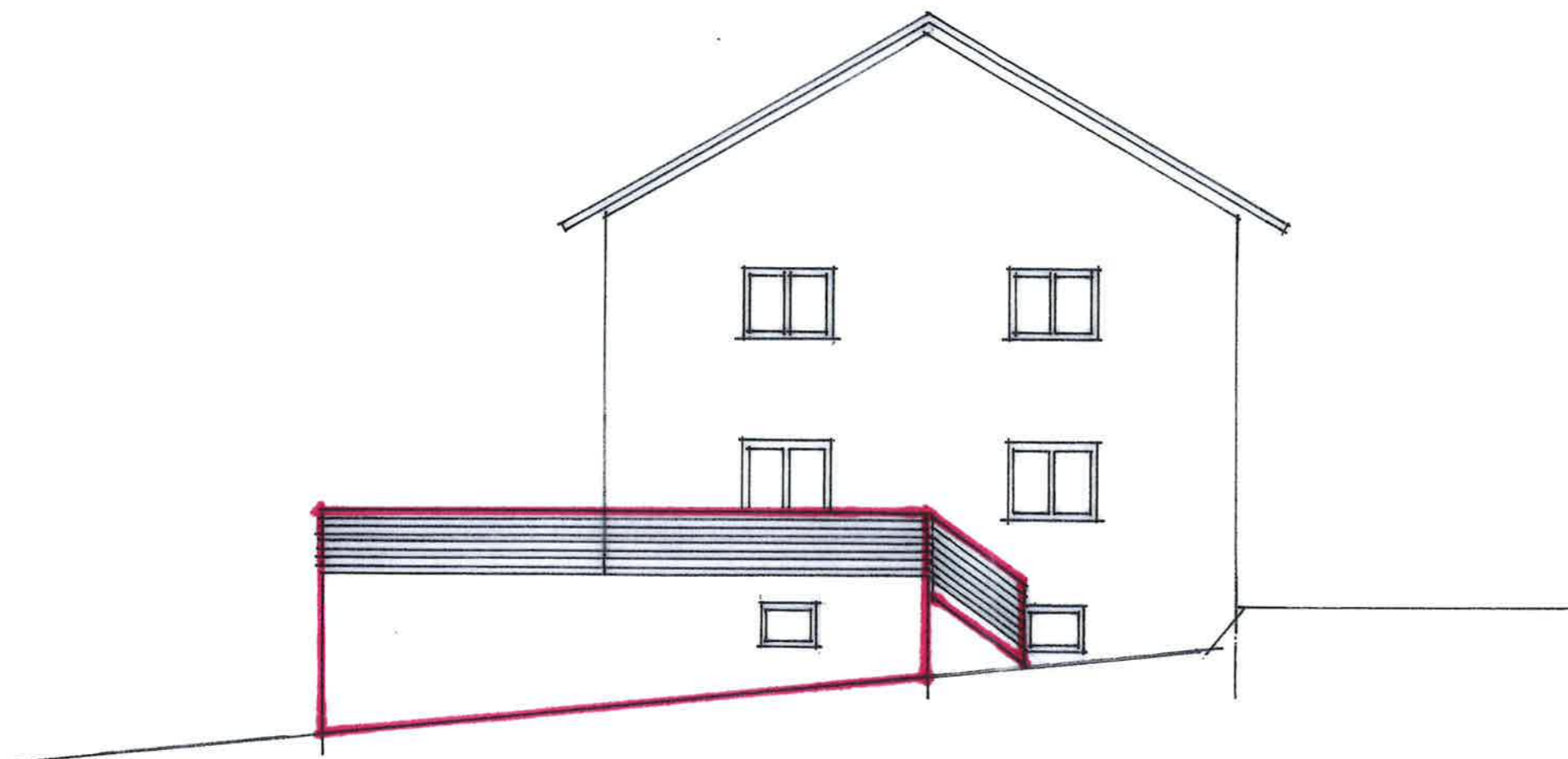

---

**Bauantrag**

---

Anbau Kellerräume und Balkon  
an bestehendes Wohn- und  
Geschäftshaus

Flurst. 190/7  
Engenerstraße 24  
78250 Watterdingen

---

Ansicht Ost  
Maßstab 1 : 100

---

18.Mai 2018

---

Dipl.Ing.Matthias Distler  
Stadtbaumeister + Architekt  
Aspenhof 1  
78234 Engen

*Matthias Distler*  
Architekt

---

Volker Weckerle

Bauherr

---



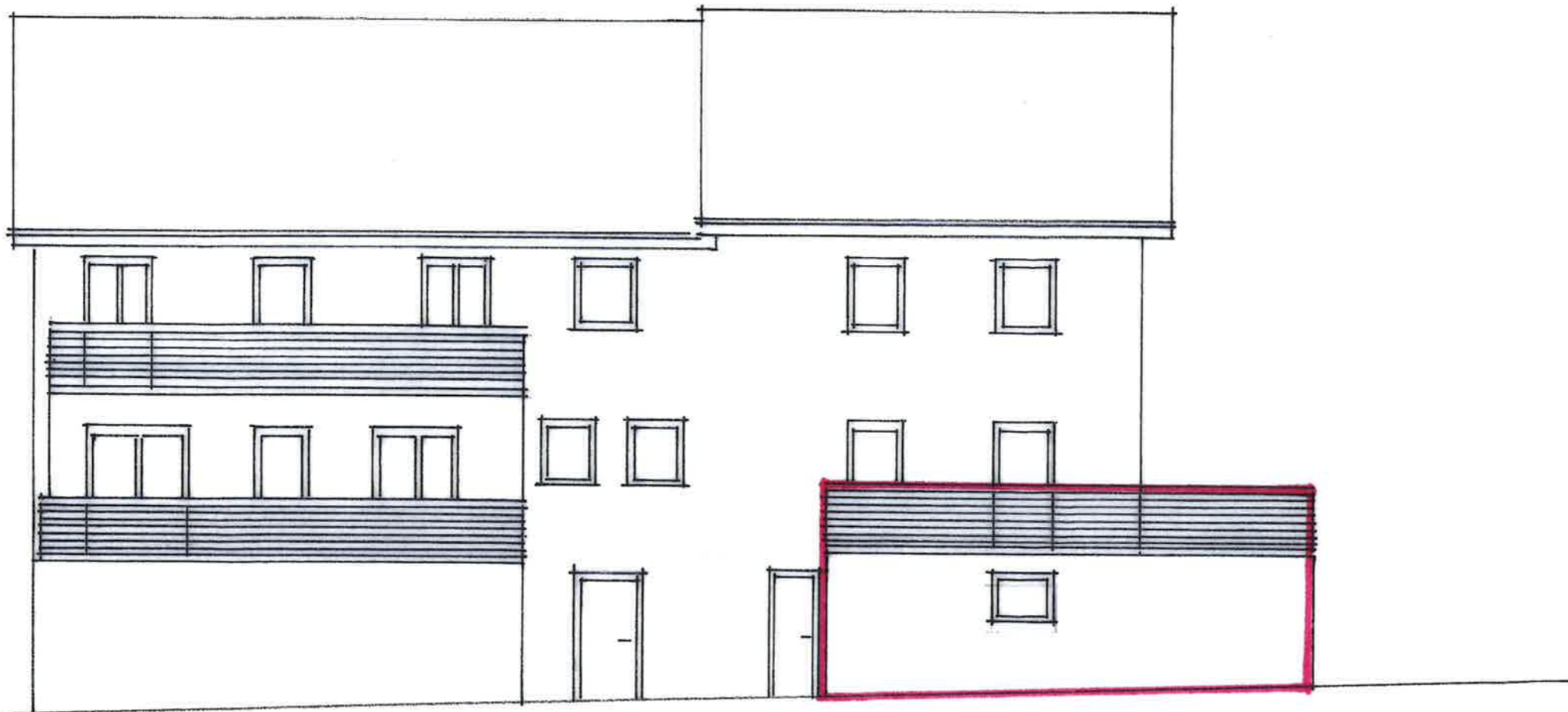

+ ANBAU +

---

**Bauantrag**

---

Anbau Kellerräume und Balkon  
an bestehendes Wohn- und  
Geschäftshaus

Flurst. 190/7  
Engenerstraße 24  
78250 Watterdingen

---

Ansicht Süd  
Maßstab 1 : 100

---

18.Mai 2018

---

Dipl.Ing.Matthias Distler  
Stadtbaumeister + Architekt  
Aspenhof 1  
78234 Engen

*Matthias Distler*  
Architekt

---

Volker Weckerle

Bauherr

---

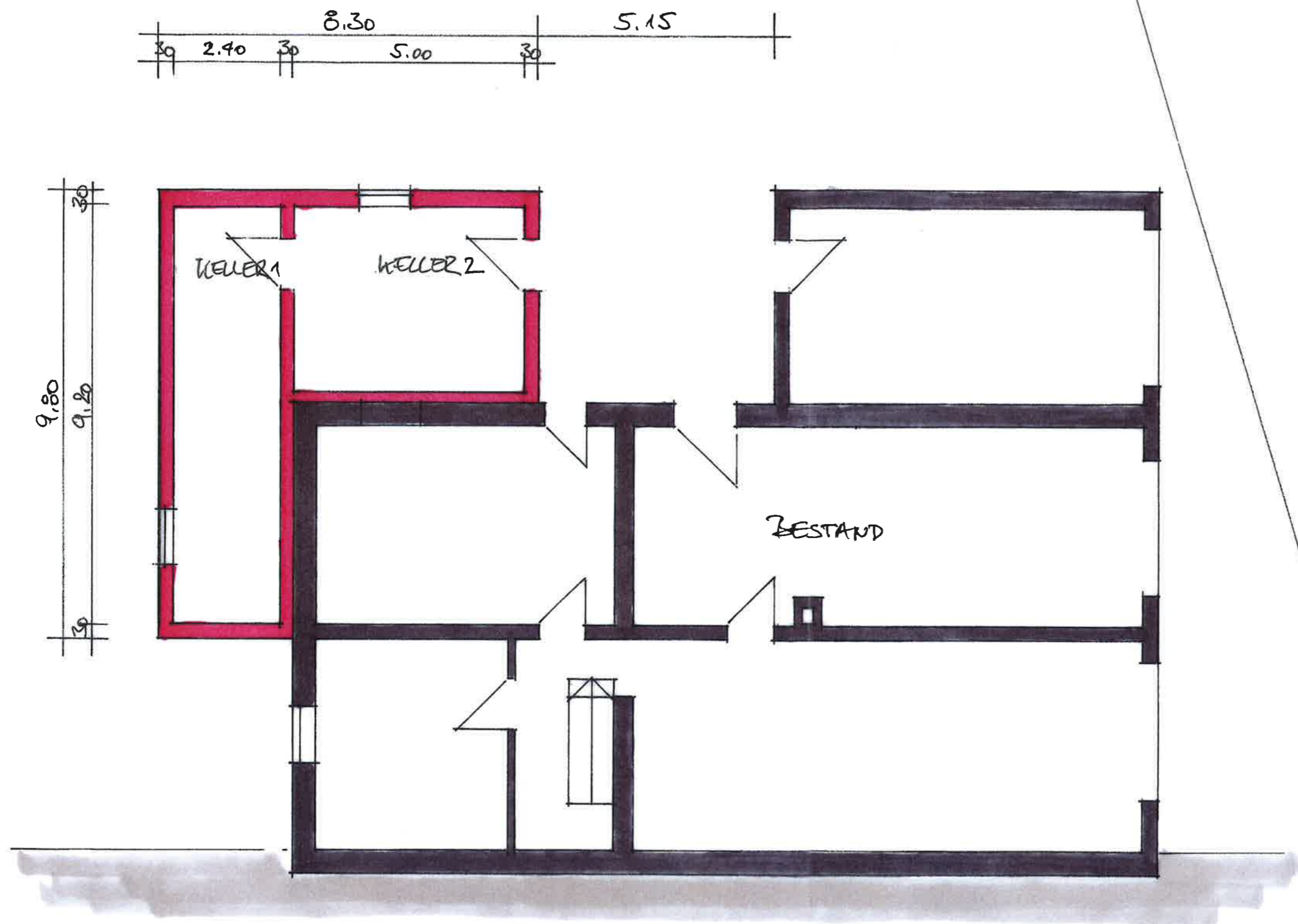

**Bauantrag**

Anbau Kellerräume und Balkon  
an bestehendes Wohn- und  
Geschäftshaus

Flurst. 190/7  
Engenerstraße 24  
78250 Watterdingen

Grundriss Untergeschoss  
Maßstab 1 : 100

18. Mai 2018

Dipl. Ing. Matthias Distler  
Stadtbaumeister + Architekt  
Aspenhof 1  
78234 Engen

*Matthias Distler*  
Architekt

Volker Weckerle

Bauherr

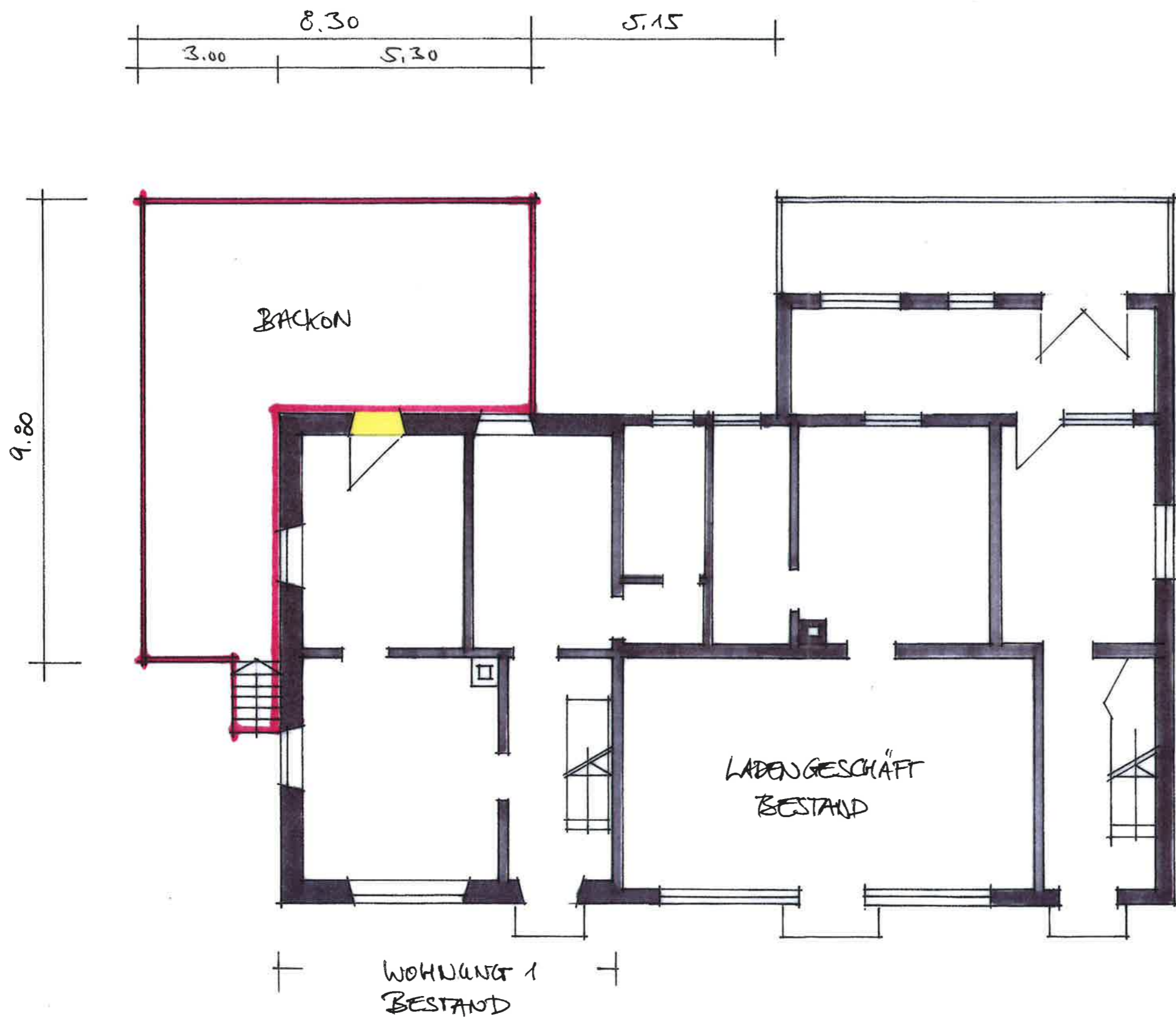

**Bauantrag**

Anbau Kellerräume und Balkon  
an bestehendes Wohn- und  
Geschäftshaus

Flurst. 190/7  
Engenerstraße 24  
78250 Watterdingen

Grundriss *Ed* geschoss  
Maßstab 1 : 100

18. Mai 2018

Dipl. Ing. Matthias Distler  
Stadtbaumeister + Architekt  
Aspenhof 1  
78234 Engen

*Matthias Distler*  
Architekt

Volker Weckerle

Bauherr