

LAGEPLAN-ÜBERSICHTSPLAN

Landkreis: Konstanz
Gemarkung: Tengen

Maßstab 1:1000
Bauvorhaben: Drefahl

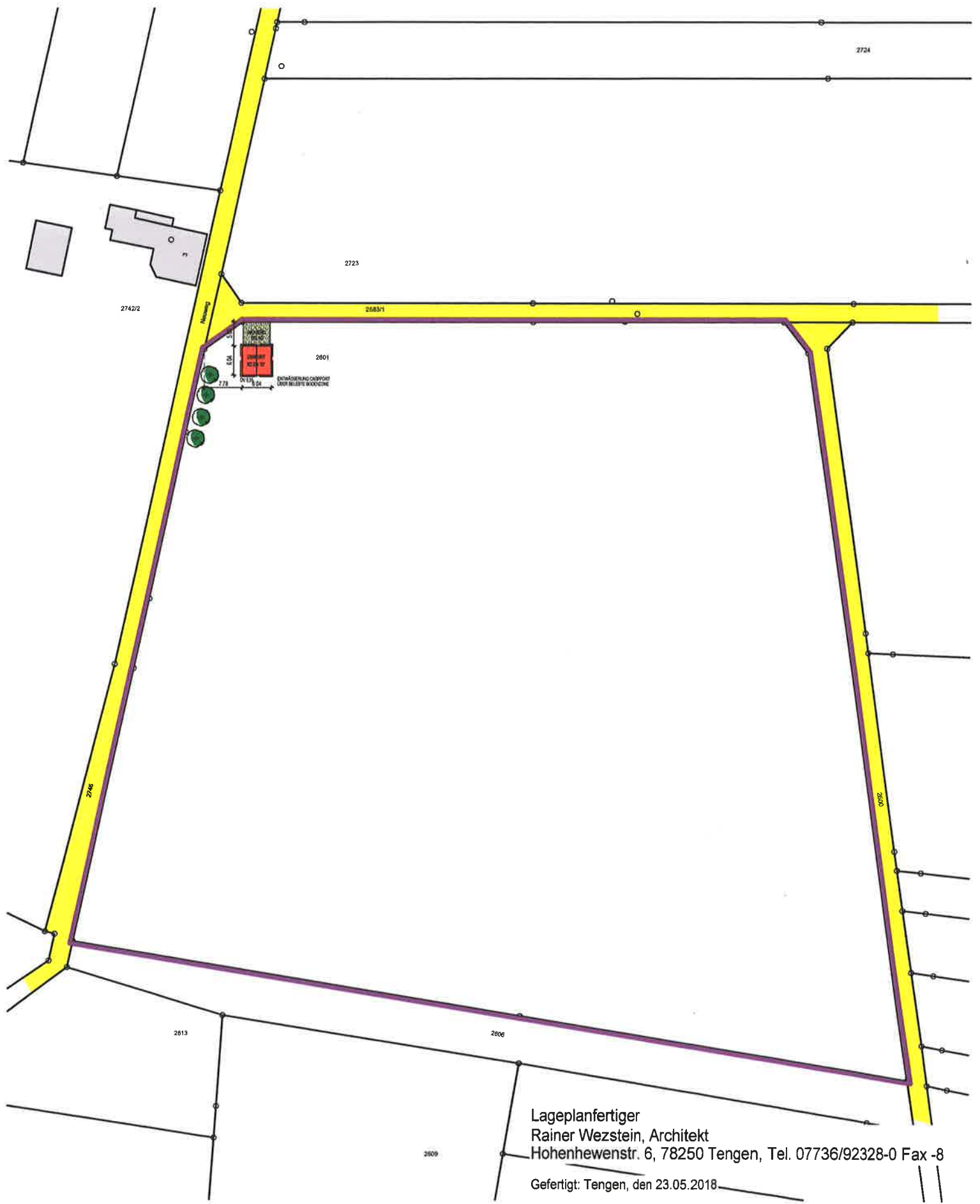

Lageplanfertiger
Rainer Wezstein, Architekt
Hohenhewenstr. 6, 78250 Tengen, Tel. 07736/92328-0 Fax -8
Gefertigt: Tengen, den 23.05.2018

LAGEPLAN

Landkreis: Konstanz
Gemarkung: Tengen

Maßstab 1:500
Bauvorhaben: Drefahl

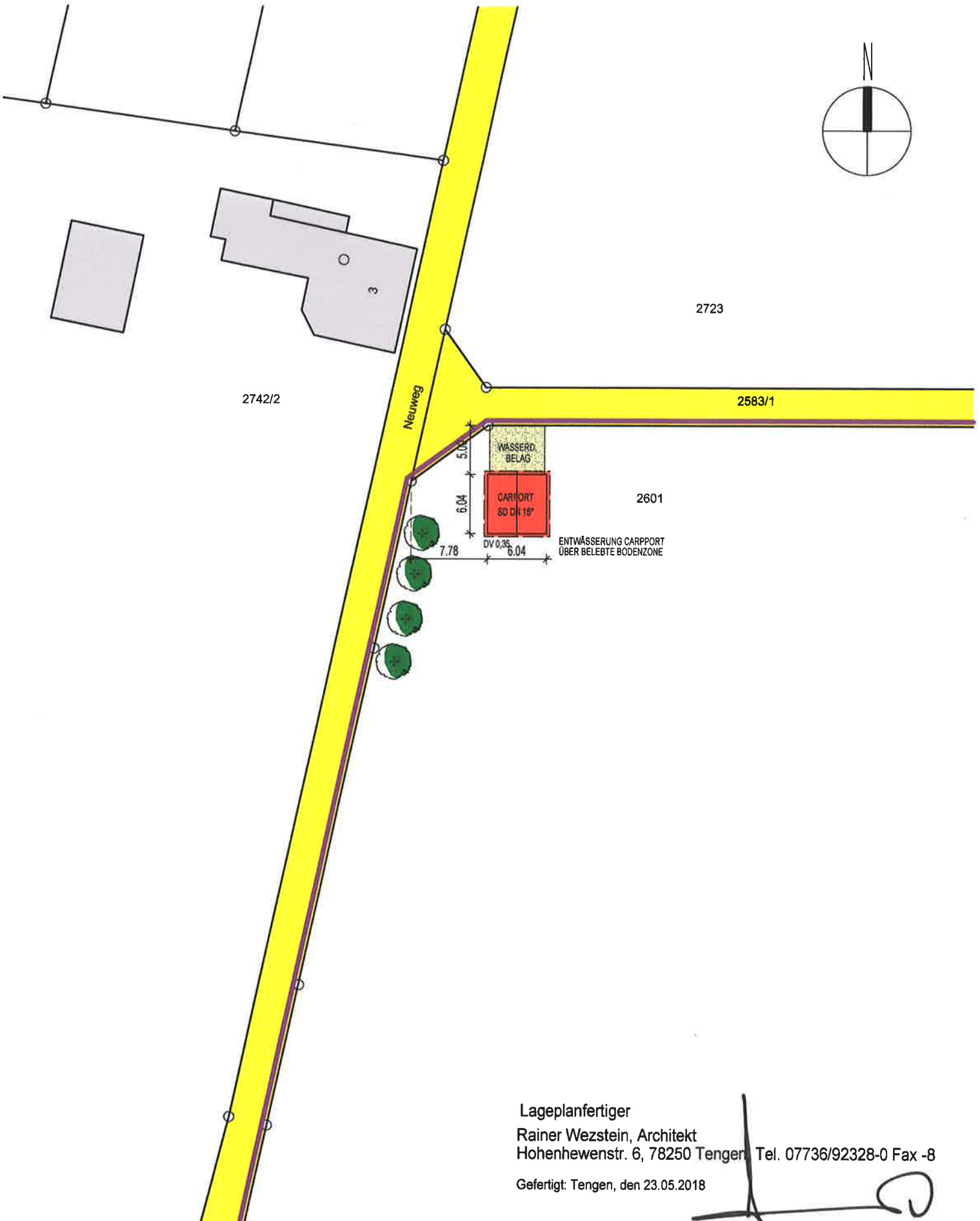
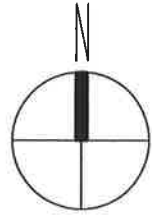

Lageplanfertiger
Rainer Wezstein, Architekt
Hohenhewenstr. 6, 78250 Tengen Tel. 07736/92328-0 Fax -8
Gefertigt: Tengen, den 23.05.2018

LAGEPLAN

Darstellung der Abstandsflächen

Landkreis: Konstanz
Gemarkung: Tengen

Maßstab 1:500
Bauvorhaben: Drefahl

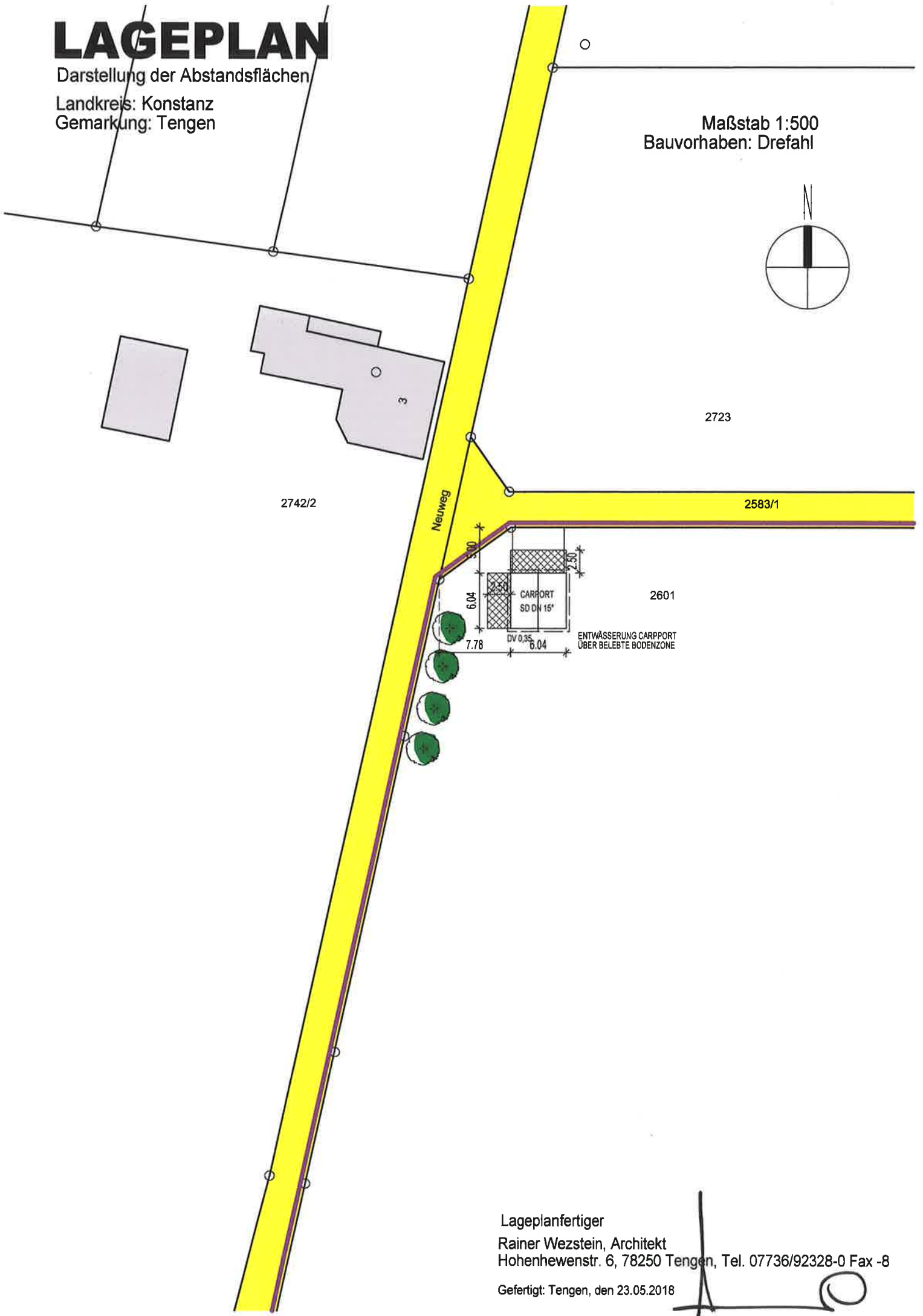
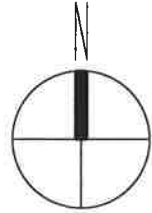

Lageplanfertiger
Rainer Wezstein, Architekt
Hohenhewenstr. 6, 78250 Tengen, Tel. 07736/92328-0 Fax -8
Gefertigt: Tengen, den 23.05.2018



BAUGESUCH

BAUVORHABEN

NEUBAU EINES CARPORTS
FÜR LANDWIRTSCHAFTLICHE
GERÄTE

BAUORT

NEUWEG
78250 TENGEN
FLST. NR.: 2601

BAUHERR

BERND DREFAHL
NEUWEG 3
78250 TENGEN



ARCHITEKT

RAINER WEZSTEIN
DIPL.ING. (FH)
HOHENHEWENSTR. 6
78250 TENGEN

GEZEICHNET: MAI 2018 C. ÜCKER

SCHNITT ANSICHTEN

M 1 : 100

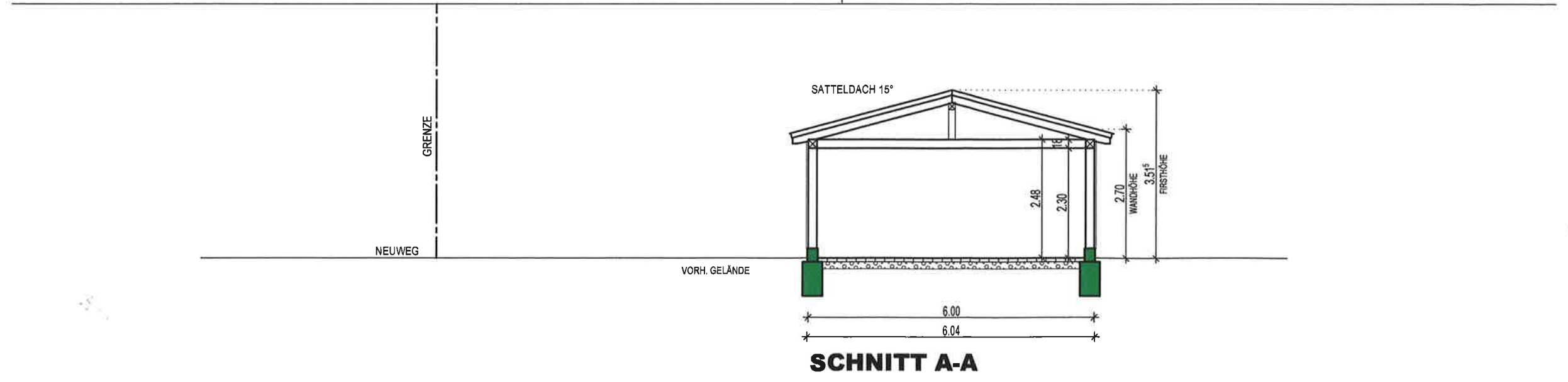
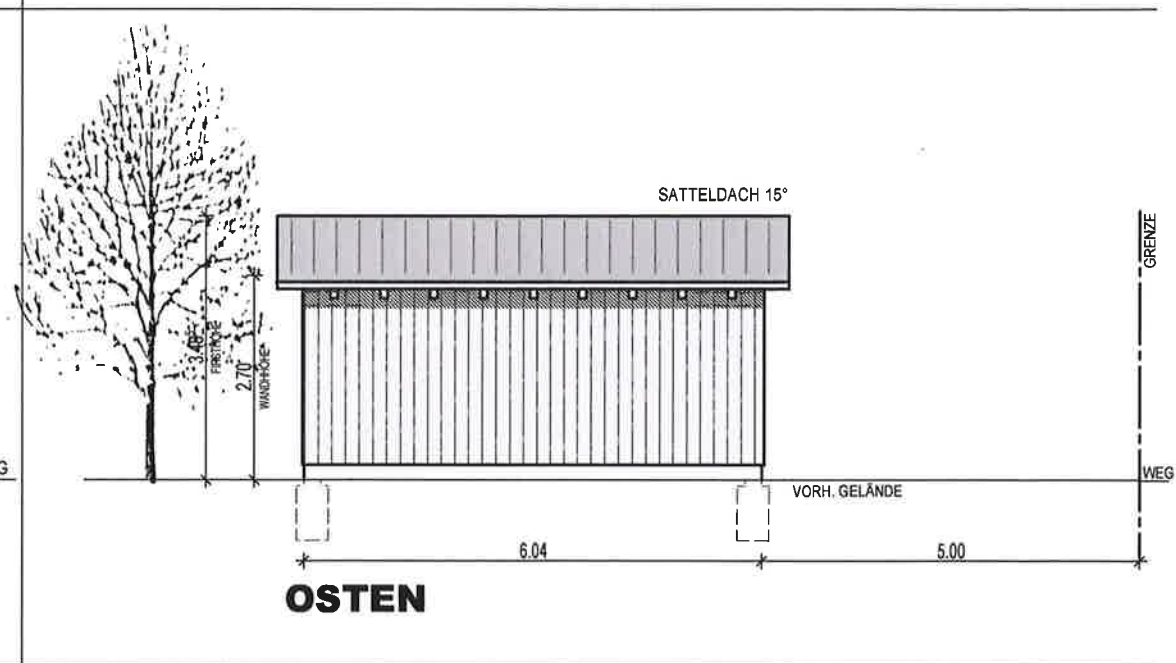
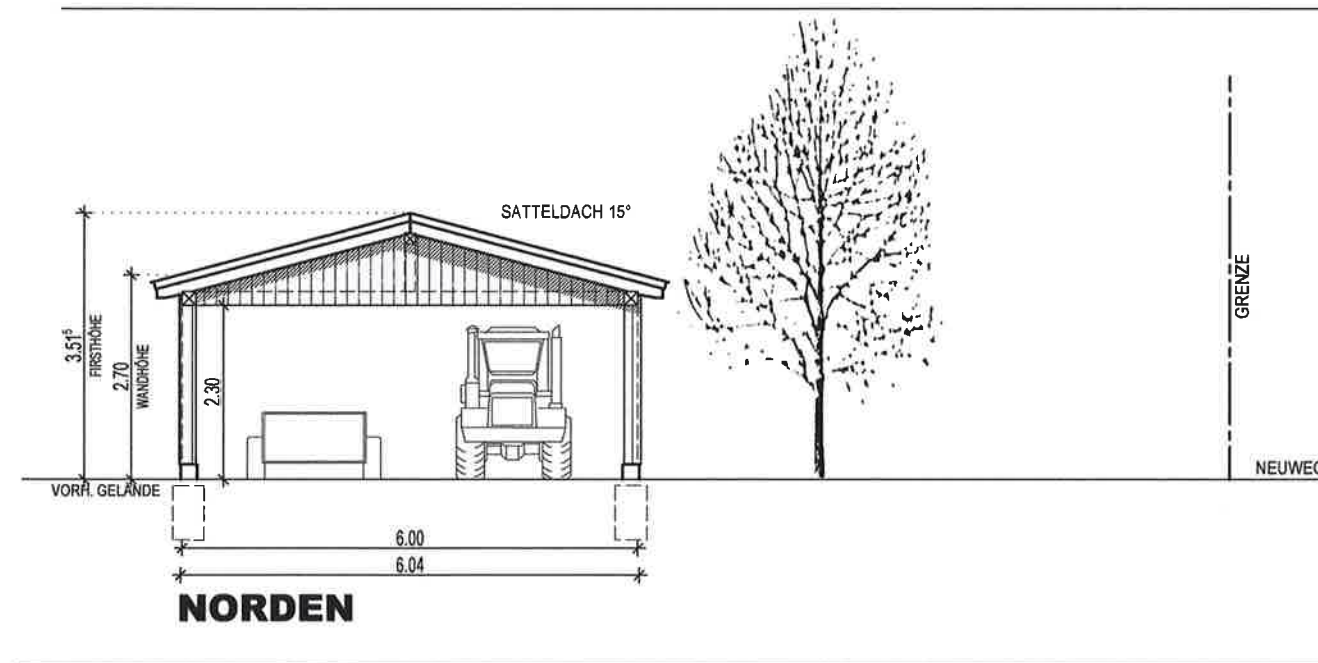
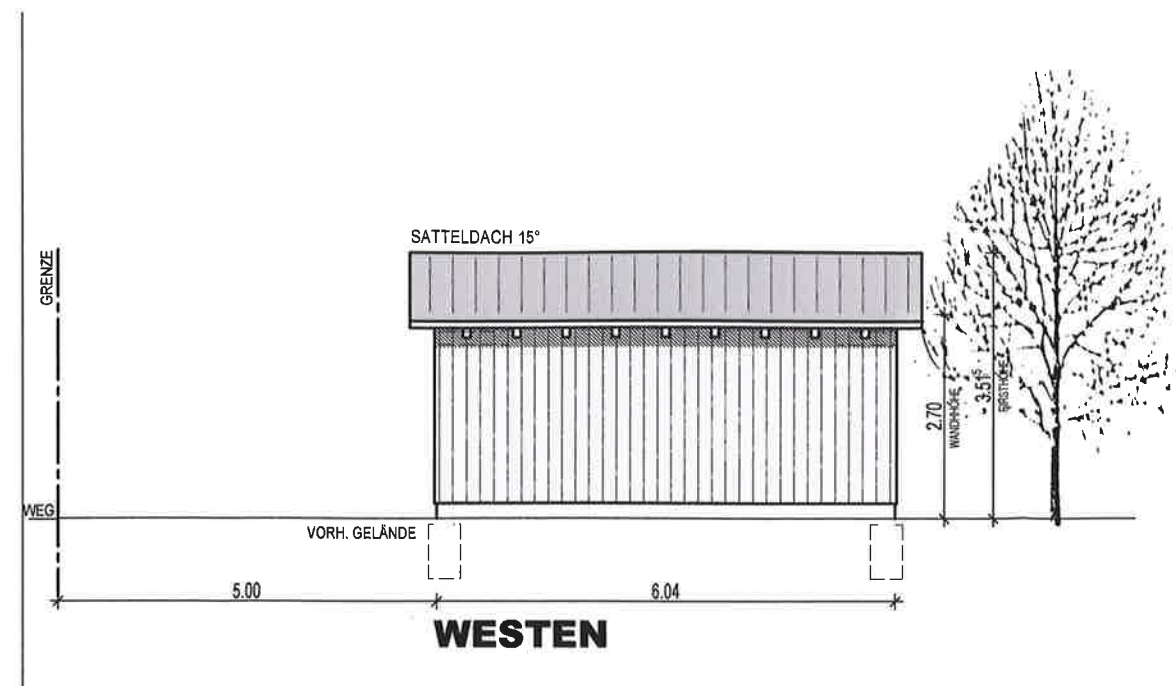
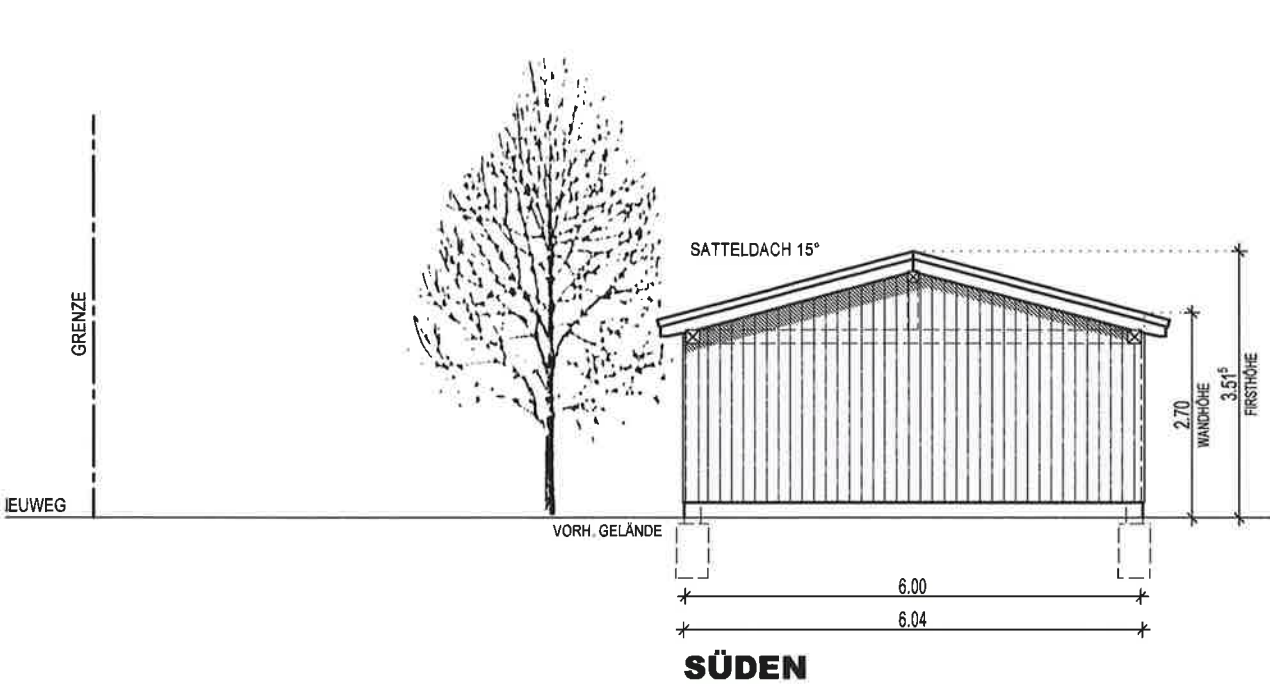

Neuweg

2583/1

BAUGESUCH

BAUVORHABEN

NEUBAU EINES CARPORTS
FÜR LANDWIRTSCHAFTLICHE
GERÄTE

BAUORT

NEUWEG
78250 TENGEN
FLST. NR.: 2601

BAUHERR

BERND DREFAHL
NEUWEG 3
78250 TENGEN

ARCHITEKT

RAINER WEZSTEIN
DIPL.ING. (FH)
HOHENHEWENSTR. 6
78250 TENGEN

GEZEICHNET: MAI 2018 C. ÜCKER

GRUNDRISS

M 1 : 100

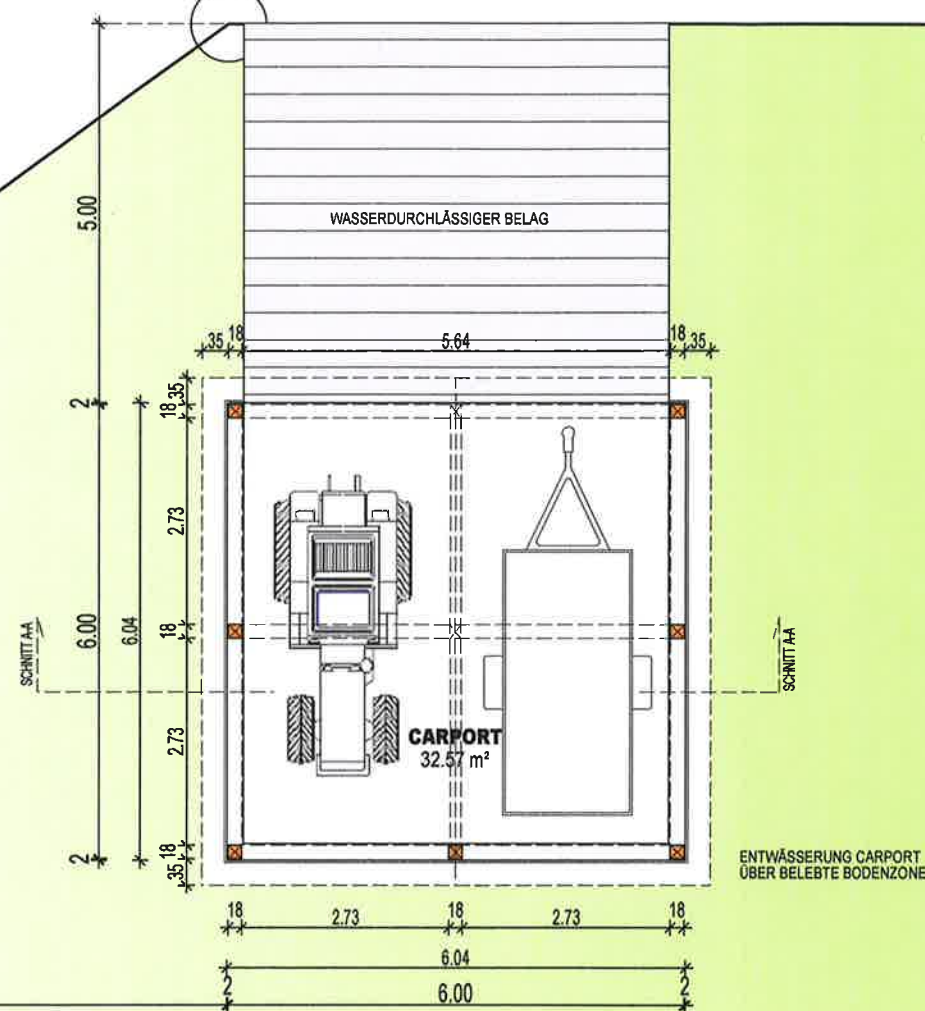

2601

