

LAGEPLAN

Zeichnerischer Teil zum Bauantrag gemäß § 4 LBOVVO
 Landkreis: Konstanz
 Gemarkung: Watterdingen

Maßstab 1: 500
 Bauvorhaben: Jaekel

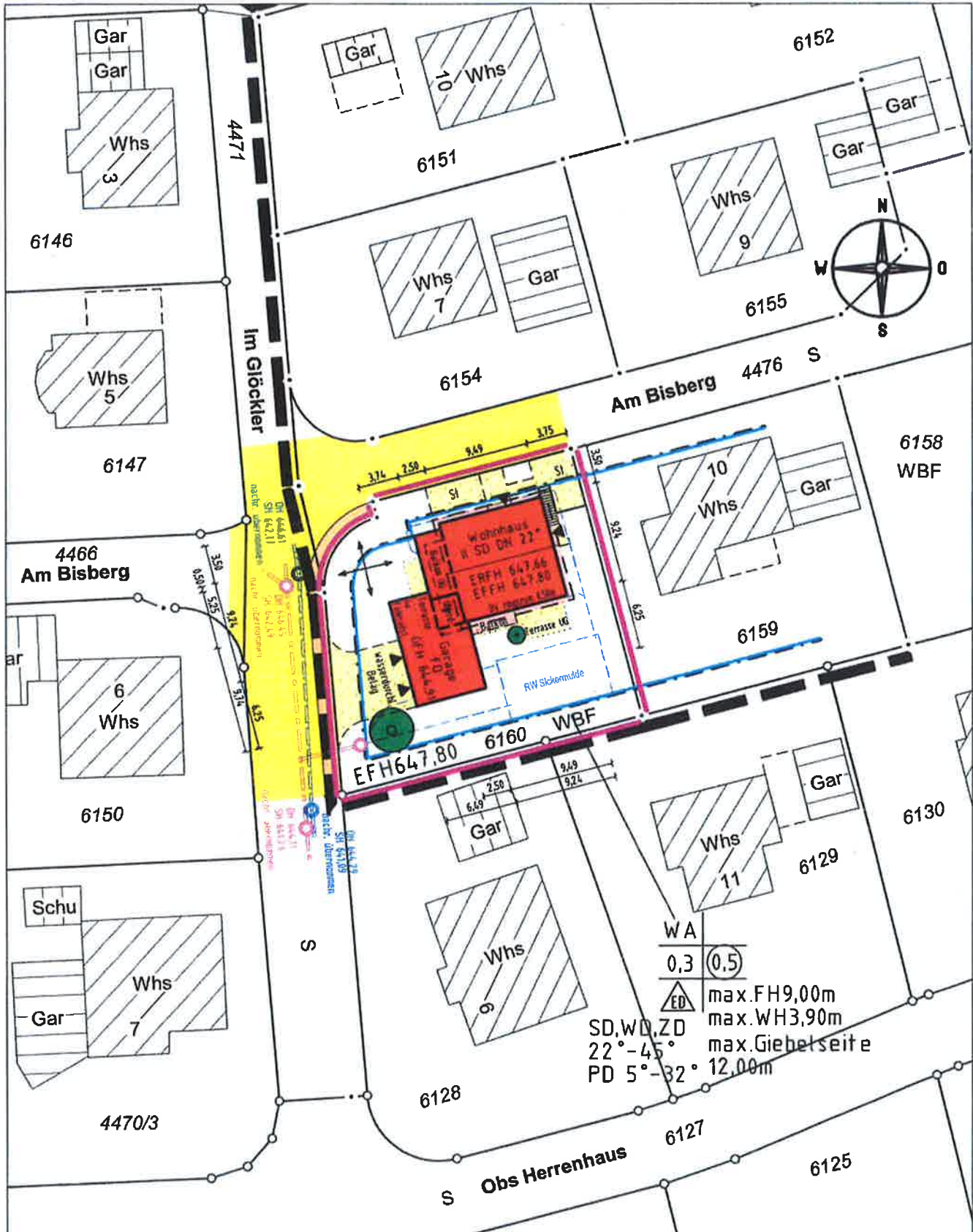

Darstellung entspricht dem Liegenschaftskataster,
 Abweichungen gegenüber dem Grundbuch möglich.

Vermessungsbüro Dipl.-Ing. (FH) Frank Braun
 Gänsäcker 48, 78532 Tuttlingen, Tel. 07462/20430-0 Fax -19

Keine Gewähr für unterirdische Leitungen.

Gefertigt: Tuttlingen, den 14.12.2018

LAGEPLAN

Darstellung der Abstandsflächen gem. § 4 (4) LBOVVO

Landkreis: Konstanz

Gemarkung: Watterdingen

Maßstab 1: 500

Bauvorhaben: Jaekel

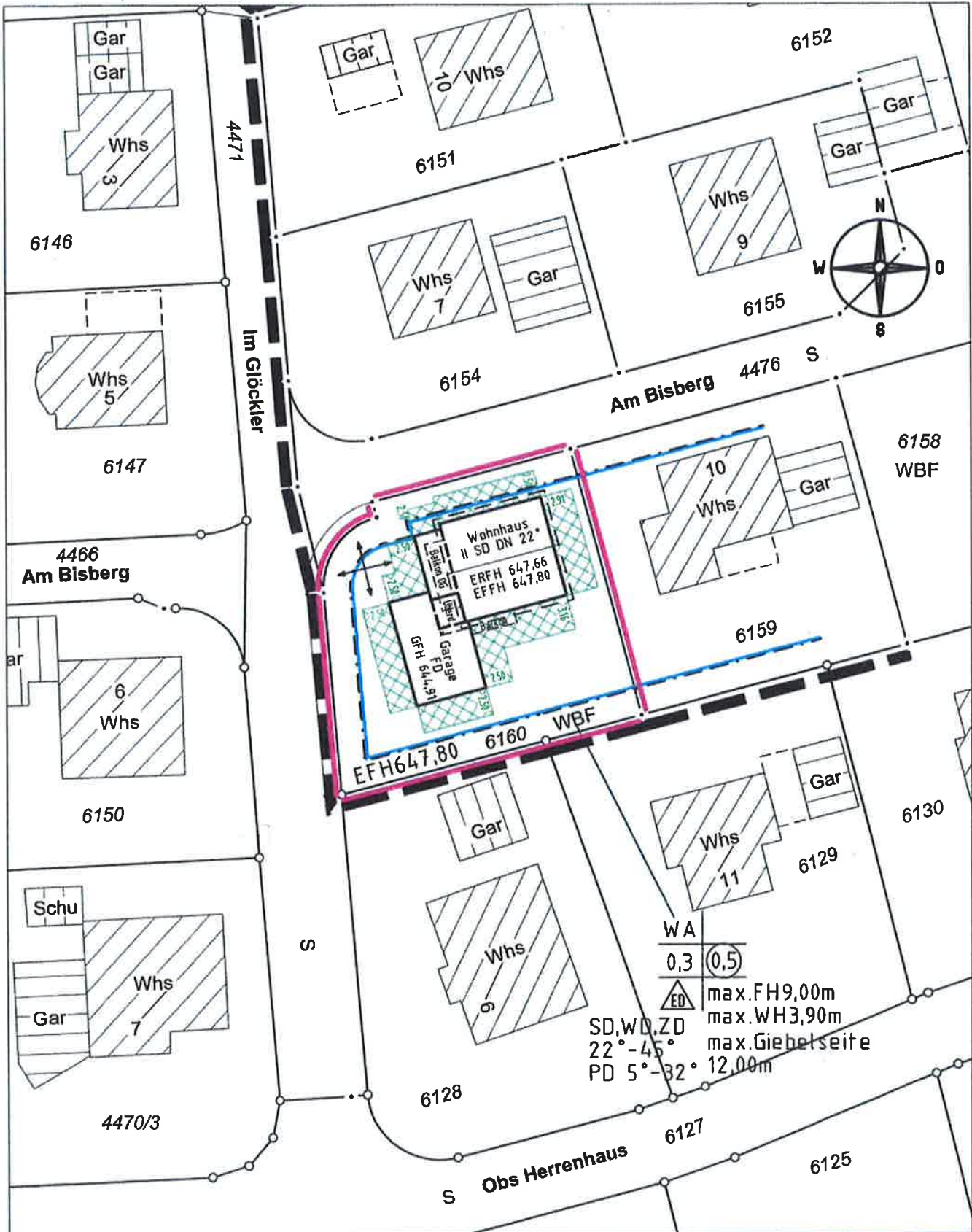

Darstellung entspricht dem Liegenschaftskataster, Abweichungen gegenüber dem Grundbuch möglich.

Keine Gewähr für unterirdische Leitungen.

Vermessungsbüro Dipl.-Ing. (FH) Frank Braun

Gänsäcker 48, 78532 Tuttlingen, Tel. 07462/20430-0 Fax -19

Gefertigt: Tuttlingen, den 14.12.2018



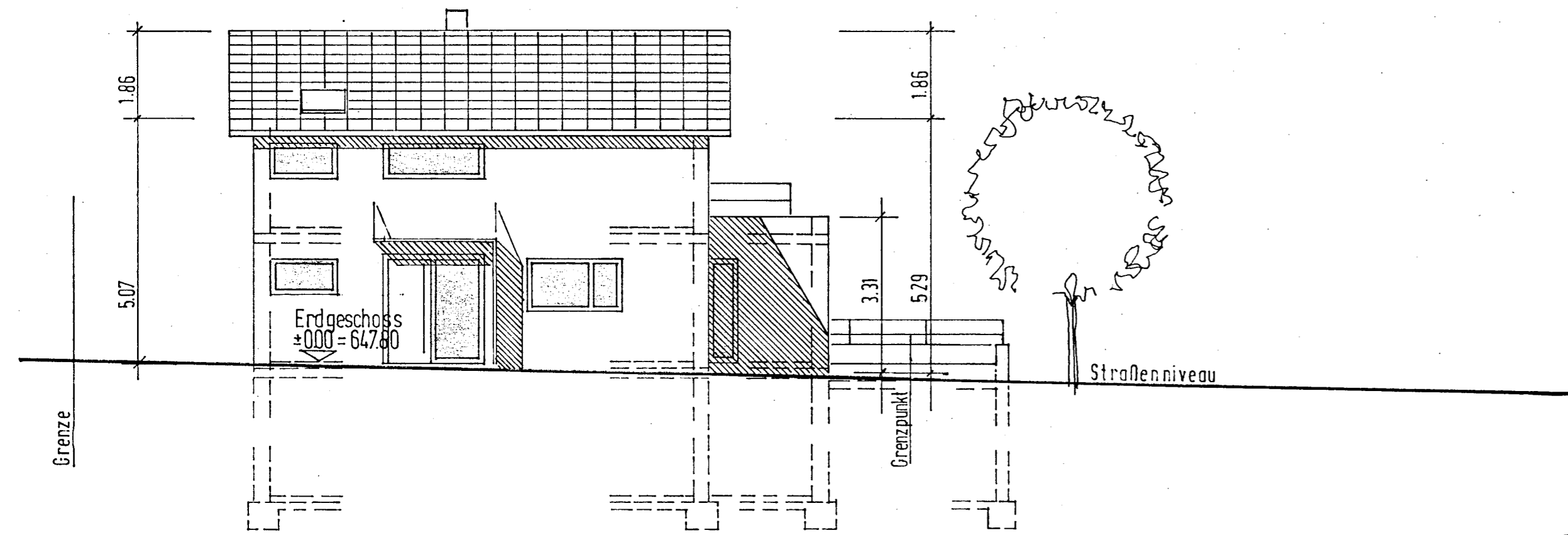

Norden

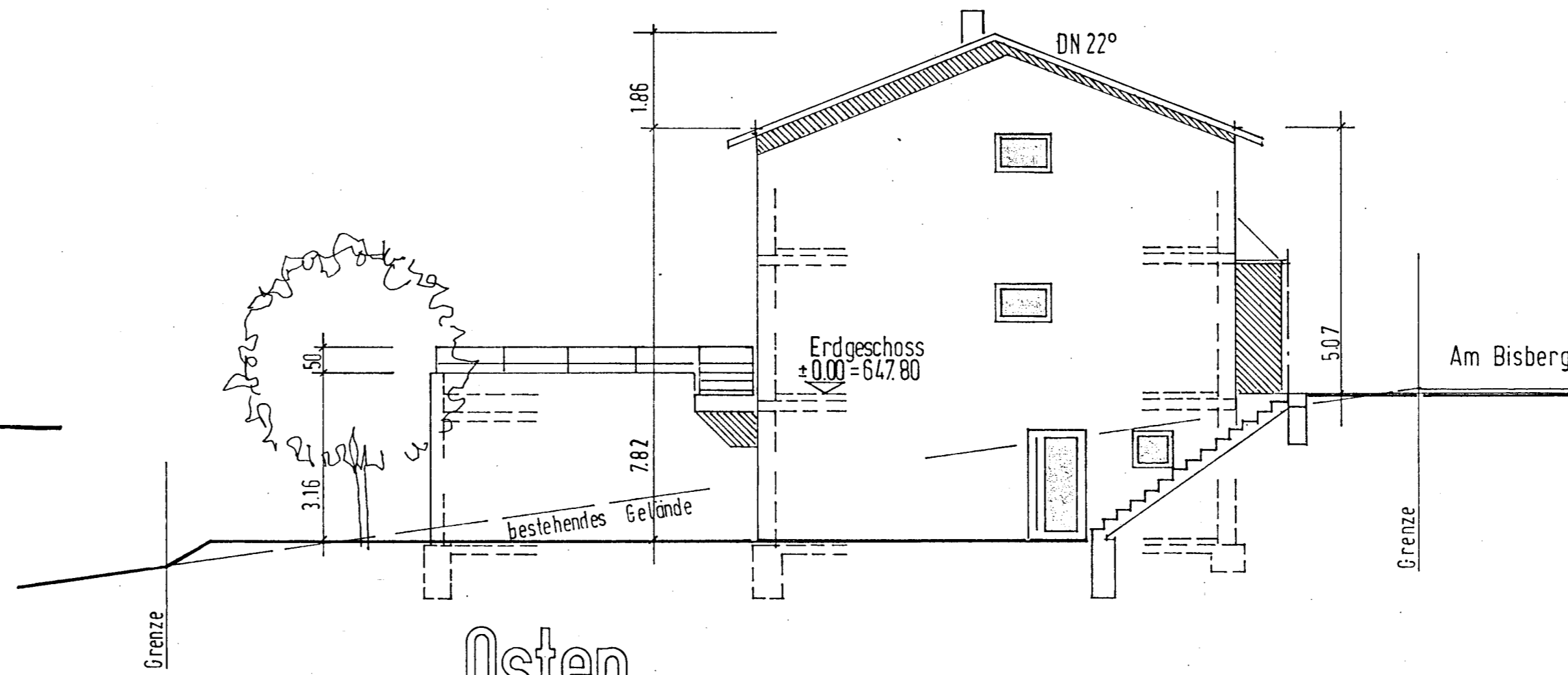

Osten

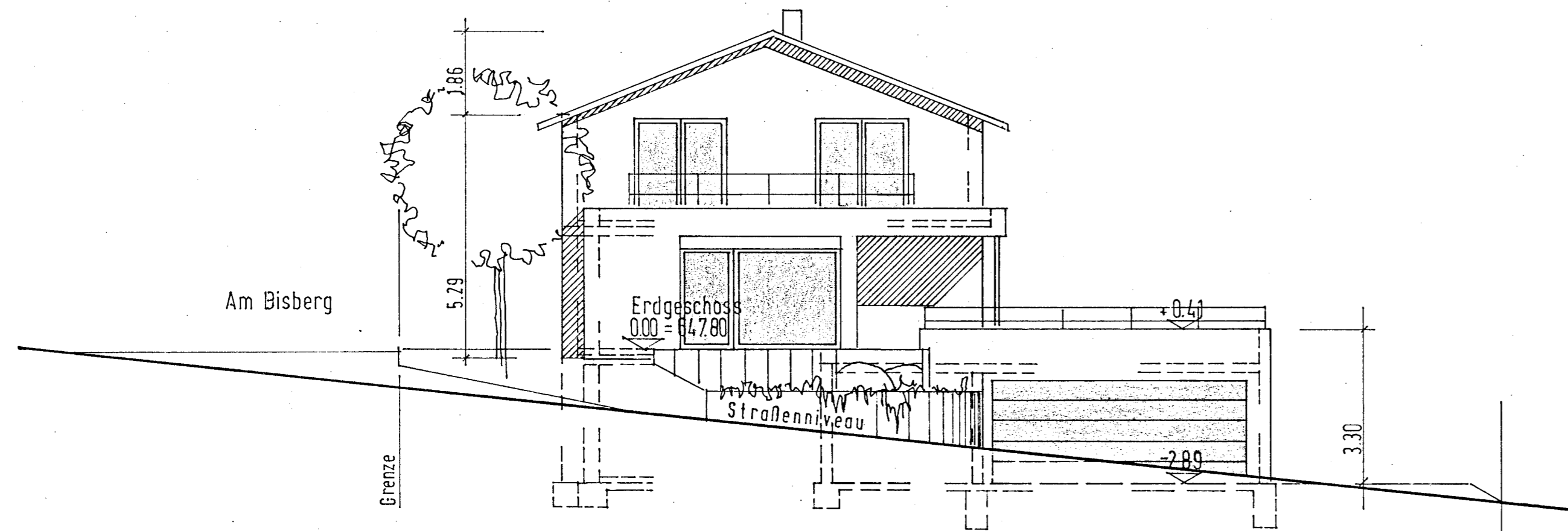

Westen

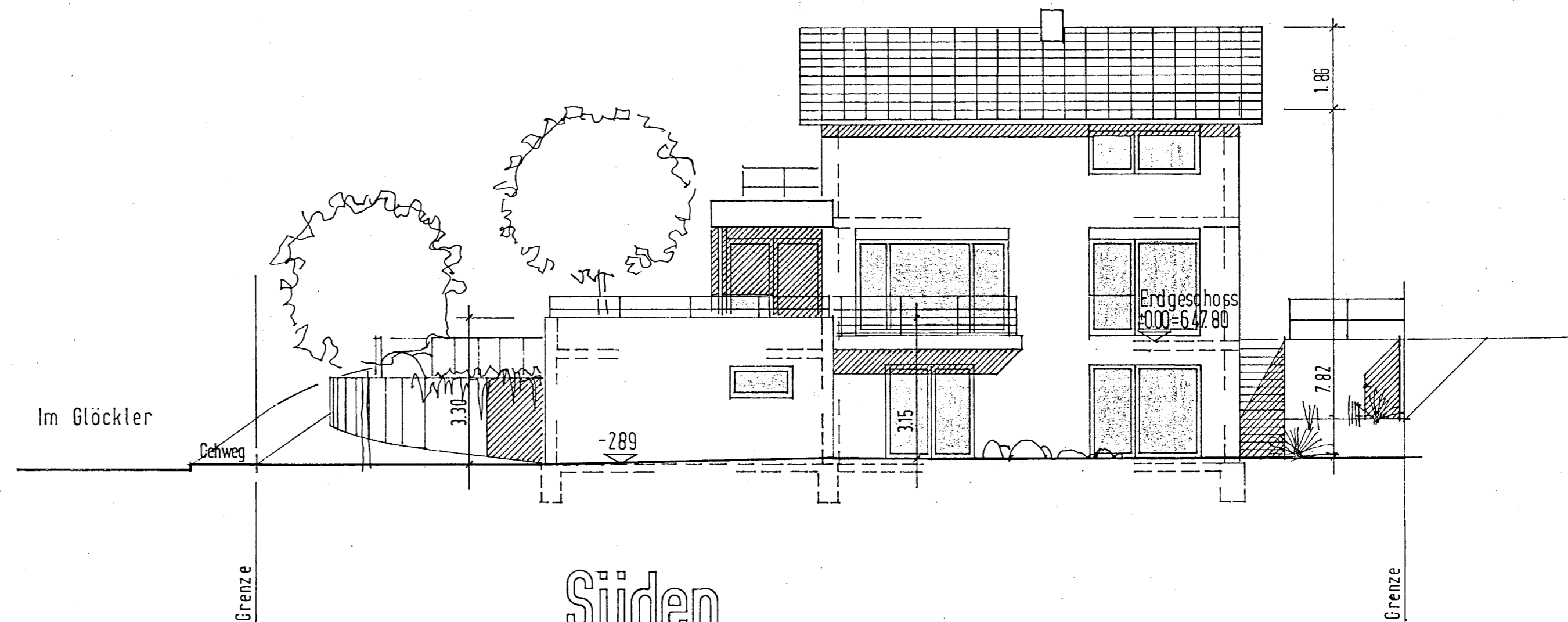

Süden

DER BAUHERR: TENGEN-WATTERDINGEN, 14.12.2018
 DER ARCHITEKT: TENGEN, 14.12.2018

PLANUNG & BAULEITUNG: ALBERT FRANK · albert.frank@t-online.de · DIPL.-ING. (FH) · FREIER ARCHITEKT
 78250 TENGEN · STADTSTRASSE 13 · TEL. 07736/77 22 · FAX 07736 / 77 25

BAUVORHABEN: **EINFAMILIENWOHNHAUS MIT EINLIEGERWOHNUNG UND PKW-DOPPELGARAGE**

BAUORT: 78250 TENGEN, AM BISBERG 8, FL. ST. NR. 6160
 BAUHERR: KAI UND MARIA JAEKEL, 78250 TENGEN-WATTERDINGEN, AM BISBERG 6,

PLAN: ANSICHTEN MASSTAB

GEZ. FRANK | GRÖSSE: | BAUNUMMER / PLANNR. **1:100**

GEÄNDERT:

Am Bisberg

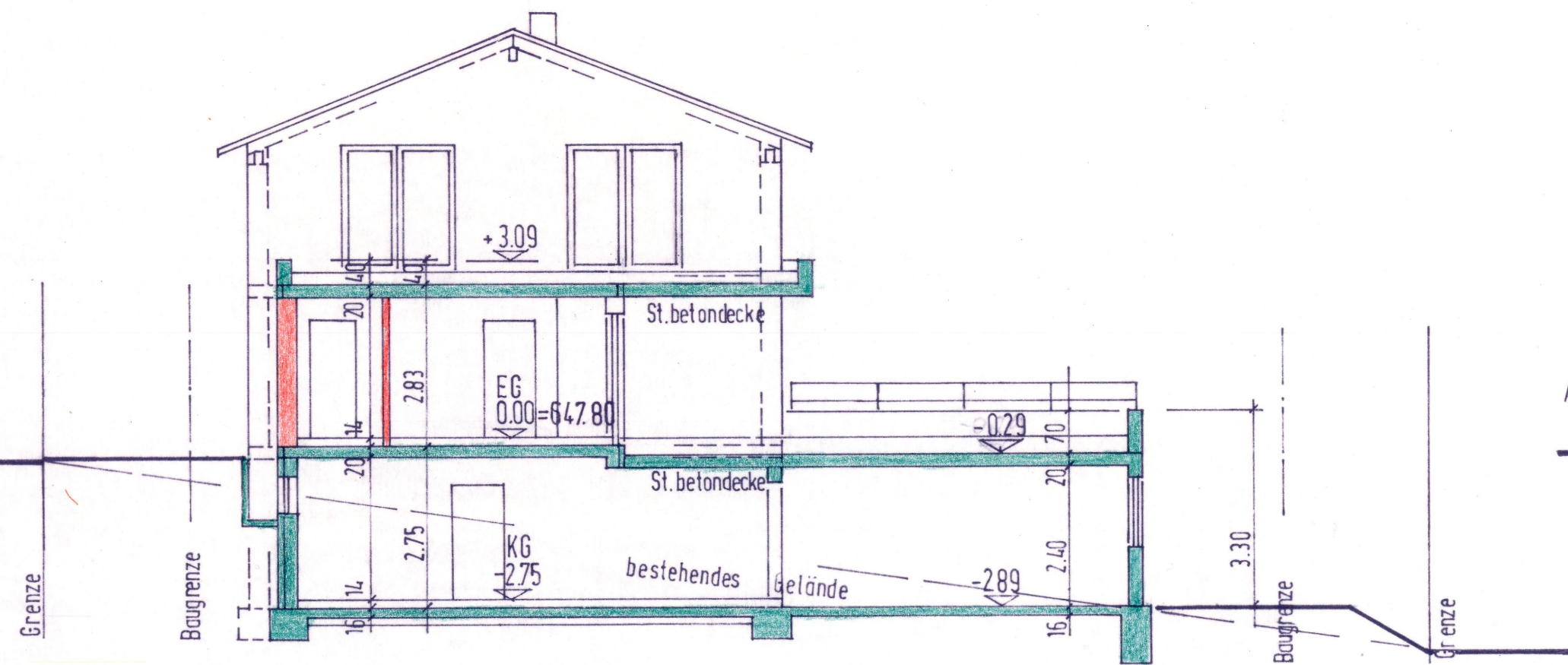

Schnitt 1-1

Am Bisberg

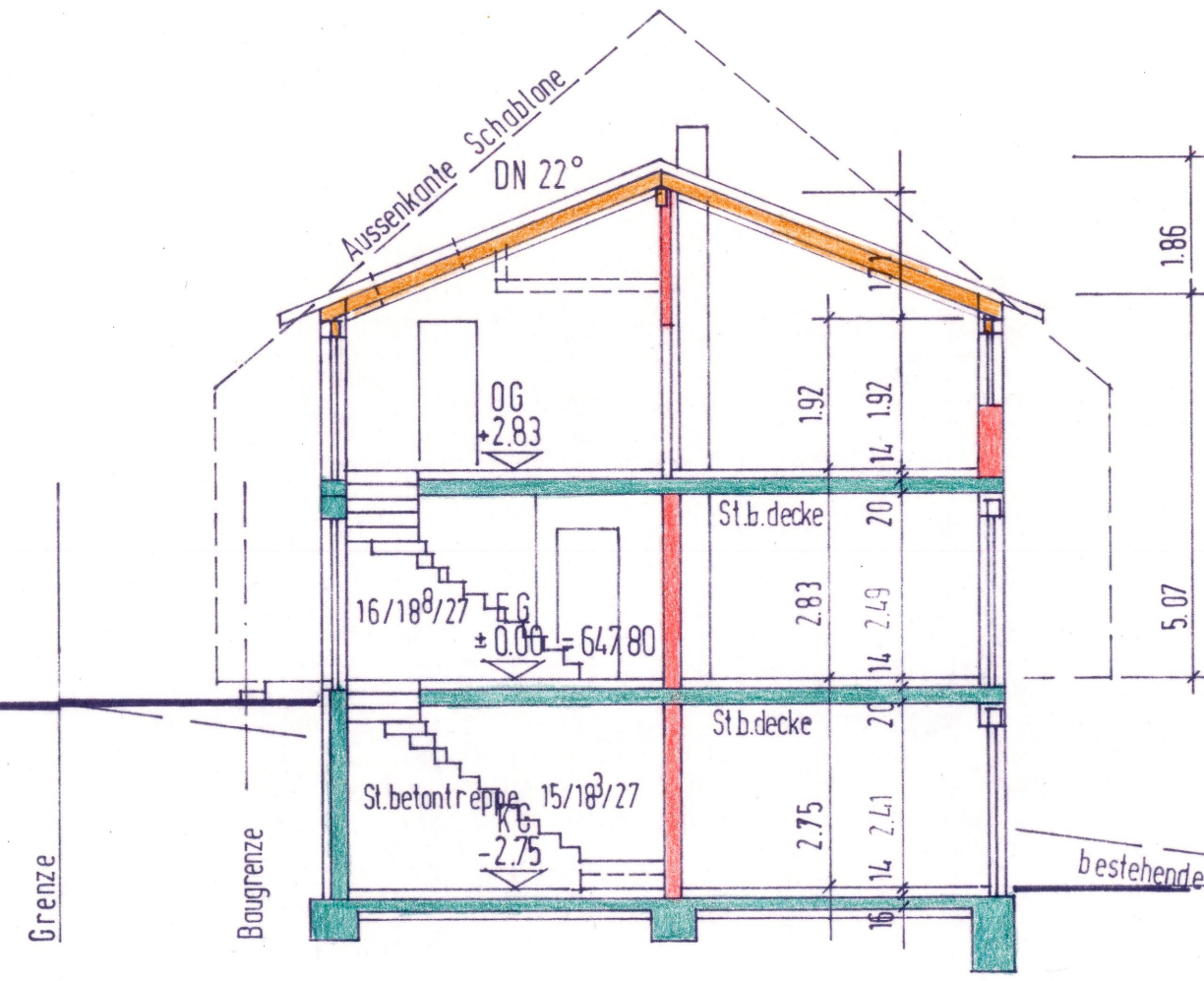

Schnitt 2-2

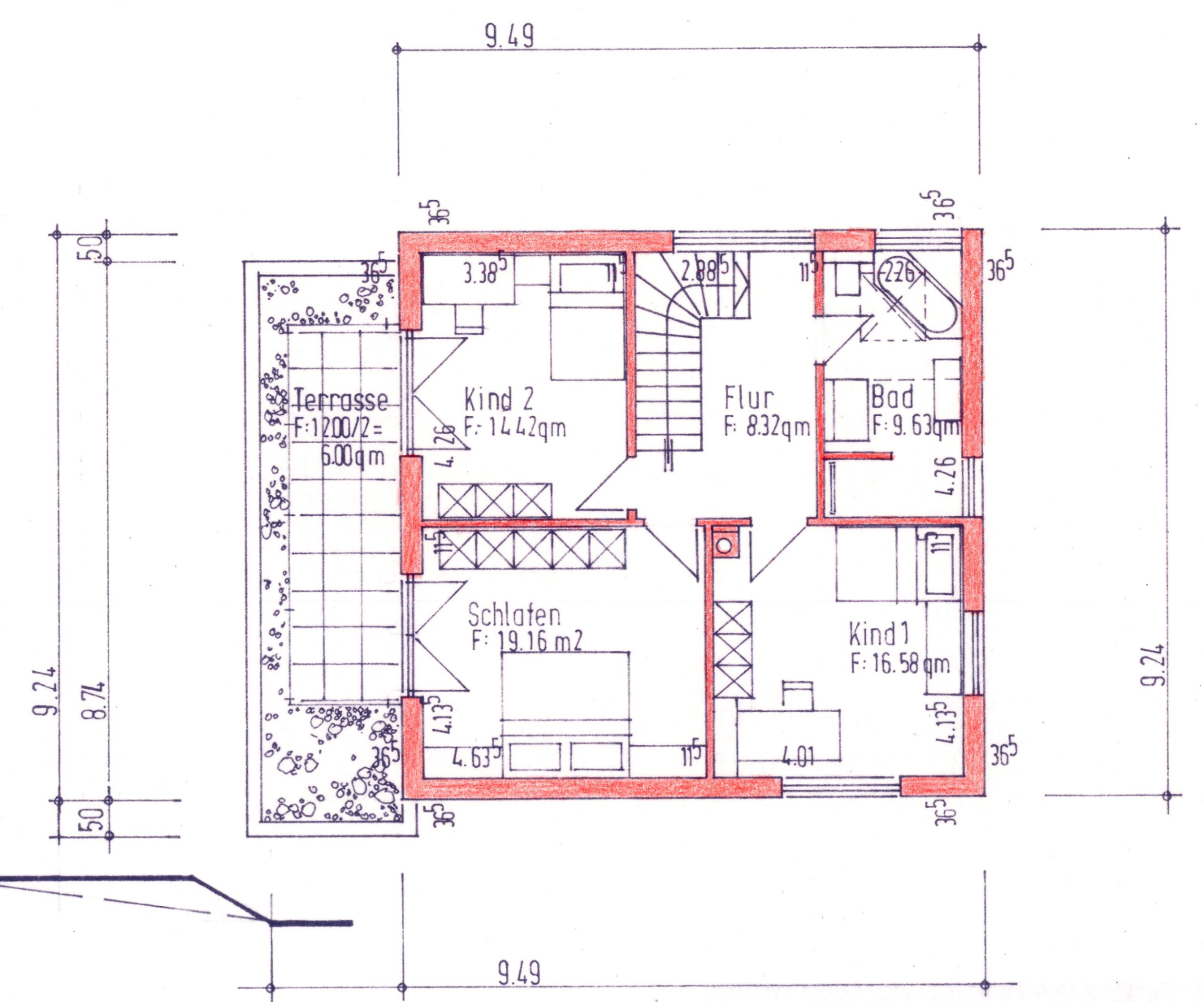

Obergeschoss

DER BAUHERR:
TENGEN-WATTERDINGEN, 14.12.2018

DER ARCHITEKT:
TENGEN, 14.12.2018

PLANUNG & BAULEITUNG ALBERT FRANK · albert.frank@t-online.de · DIPL.-ING. (FH) · FREIER ARCHITEKT
78250 TENGEN · STADTSTRASSE 13 · TEL. 07736/77 22 · FAX 07736 / 77 25

BAUVORHABEN **EINFAMILIENWOHNHAUS MIT EINLIEGERWOHNUNG UND PKW-DOPPELGARAGE**

BAUORT 78250 TENGEN, AM BISBERG 8, FL. ST. NR. 6160

BAUHERR KAI UND MARIA JAEKEL,
78250 TENGEN-WATTERDINGEN, AM BISBERG 6,

PLAN **OBERGESCHOSS, SCHNITTE** MASSTAB **1:100**

GEZ: Frank GROSSE: BAUNUMMER / PLANNR.

GEÄNDERT:

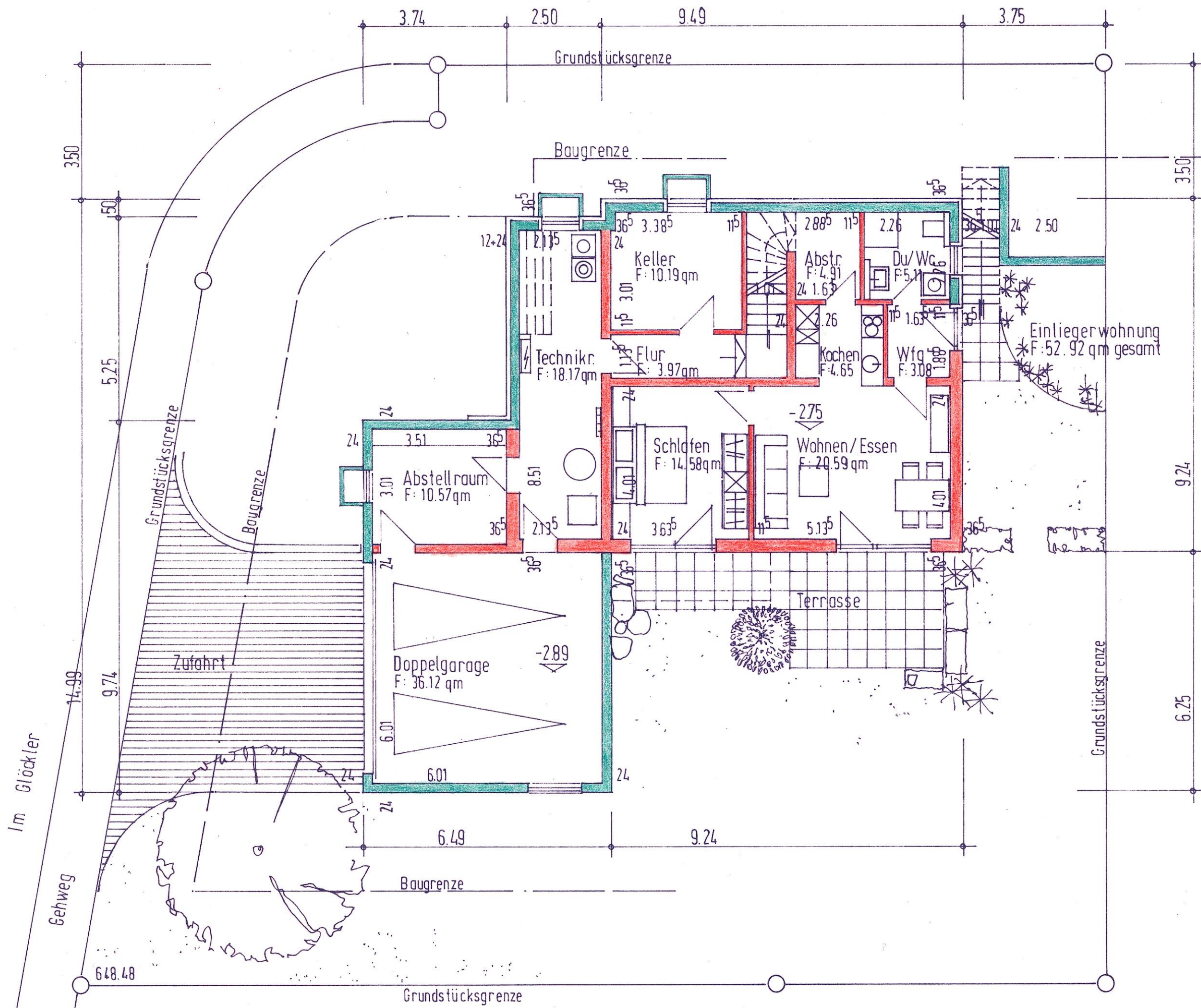

NORD

	DER BAUHERR: TENGEN-WATTERDINGEN, 14.12.2018	DER ARCHITEKT: TENGEN, 14.12.2018
PLANUNG & BAULEITUNG	ALBERT FRANK · albert.frank@t-online.de 78250 TENGEN · STADTSTRASSE 13	DIPL.-ING. (FH) · FREIER ARCHITEKT TEL. 07736/77 22 · FAX 07736 / 77 25
BAUVORHABEN	EINFAMILIENWOHNHAUS MIT EINLIEGERWOHNUNG UND PKW-DOPPELGARAGE	
BAUORT	78250 TENGEN, AM BISBERG 8, FL. ST. NR. 6160	
BAUHERR	KAI UND MARIA JAEKEL, 78250 TENGEN-WATTERDINGEN, AM BISBERG 6,	
PLAN	UNTERGESCHOSS	MASSTAB 1:100
	GEZ: Frank GEÄNDERT:	GRÖSSE: BAUNUMMER / PLANNR.

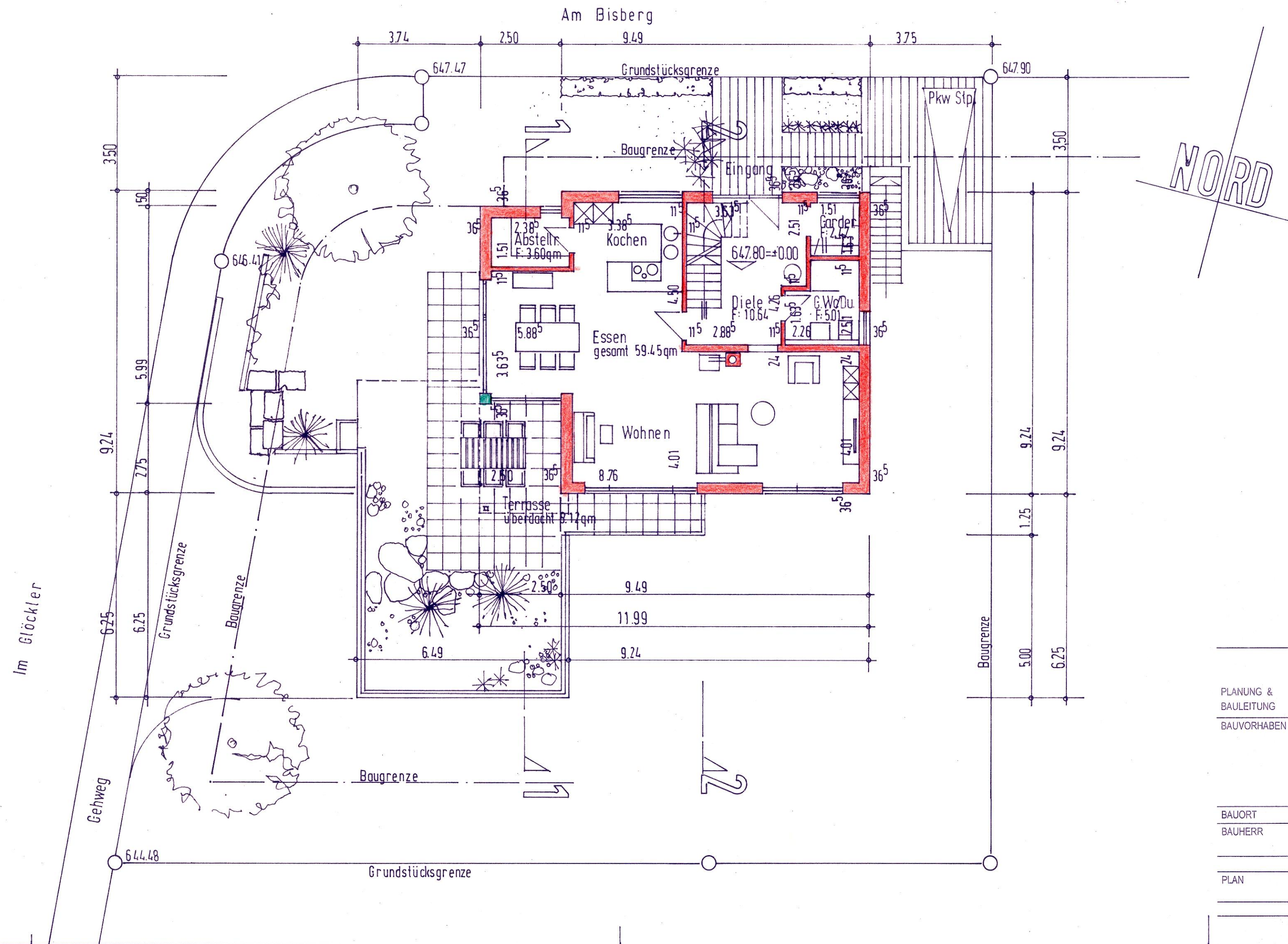

	DER BAUHERR: TENGEN-WATTERDINGEN, 14.12.2018	DER ARCHITEKT: TENGEN, 14.12.2018
PLANUNG & BAULEITUNG	ALBERT FRANK · albert.frank@t-online.de 78250 TENGEN · STADTSTRASSE 13	DIPL.-ING. (FH) · FREIER ARCHITEKT TEL. 07736/77 22 · FAX 07736 / 77 25
BAUVORHABEN	EINFAMILIENWOHNHAUS MIT EINLIEGERWOHNUNG UND PKW-DOPPELGARAGE	
BAUORT	78250 TENGEN, AM BISBERG 8, FL. ST. NR. 6160	
BAUHERR	KAI UND MARIA JAEKEL, 78250 TENGEN-WATTERDINGEN, AM BISBERG 6,	
PLAN	ERDGESCHOSS	MASSTAB 1:100
	GEZ: Frank GEÄNDERT:	GRÖSSE: BAUNUMMER / PLANNR.